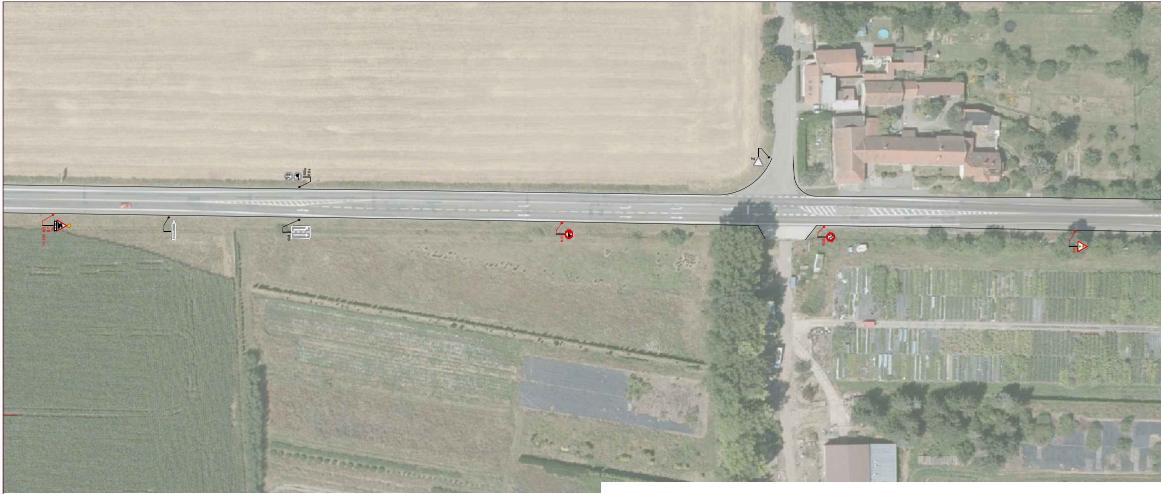
SV,
A15
E3a (600 m)
70
B20a
B21a
P19
B21b
P6
B20a
70
A10

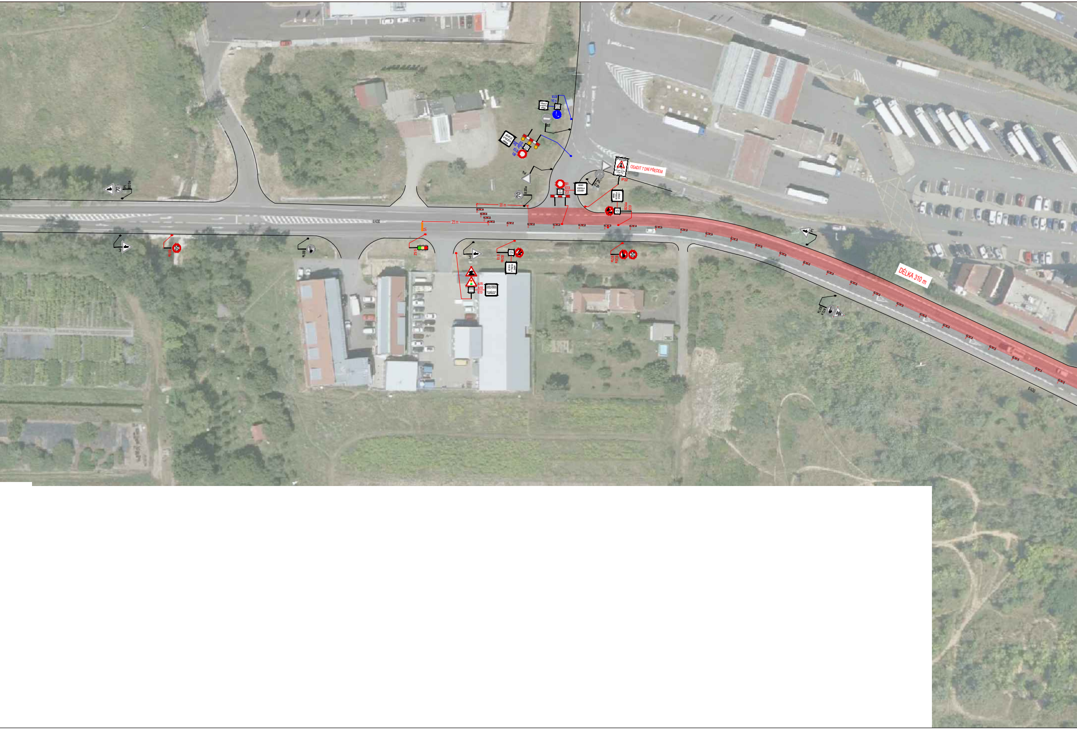
OSADIT 7 DNÍ PŘEDEM
DÉLKA 310 m
POZOR
MIMO VOZIDLA STAVBY
20 m
25 m
II/430
B1
E13
Z2
B2
B20a
P4
C2b
IP22
B24a
B24b
B21a
P1
A15
A10
S7

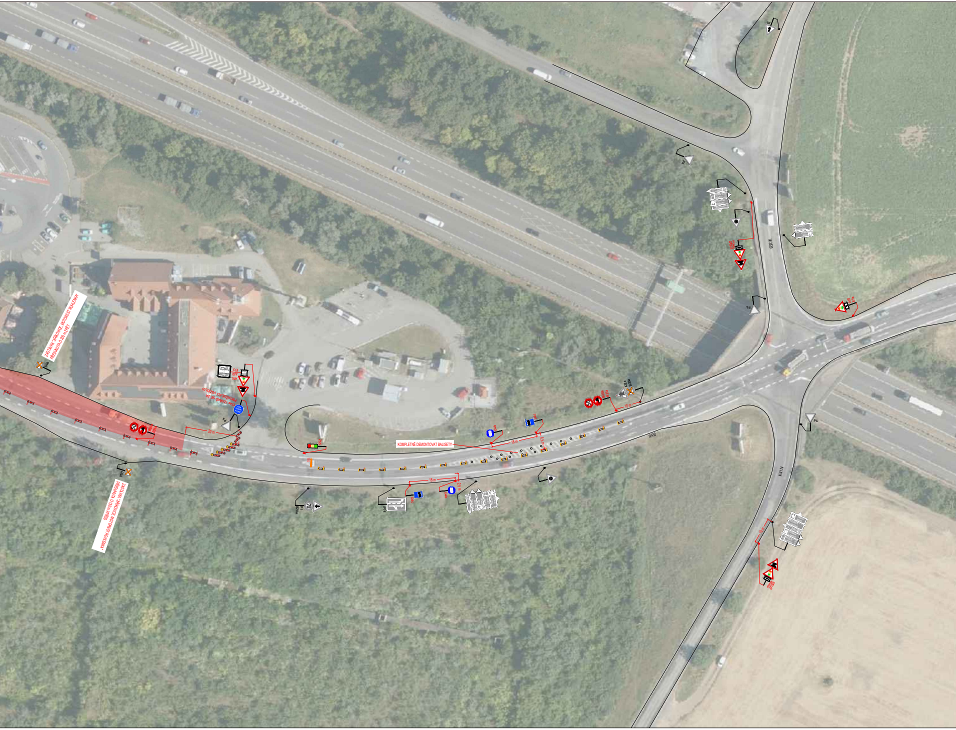
ZASTÁVKA "JIRNOVICE, MOTOREST ROHLENKA" PŘESUNUTA O 200 m ZPĚT
ZASTÁVKA "JIRNOVICE, MOTOREST ROHLENKA" PŘESUNUTA O 130 m VPŘED
KOMPLETNĚ DEMONTOVAT BALISETY
C4a (ZAŘAĎ SE ZA PROJÍŽDĚJÍCÍ VOZIDLO)
E13
A10
A15
P4
U4b
20 m
18 m
18 m
10 m
10 m
2,5 m
6,5 m
II/430
II/4174

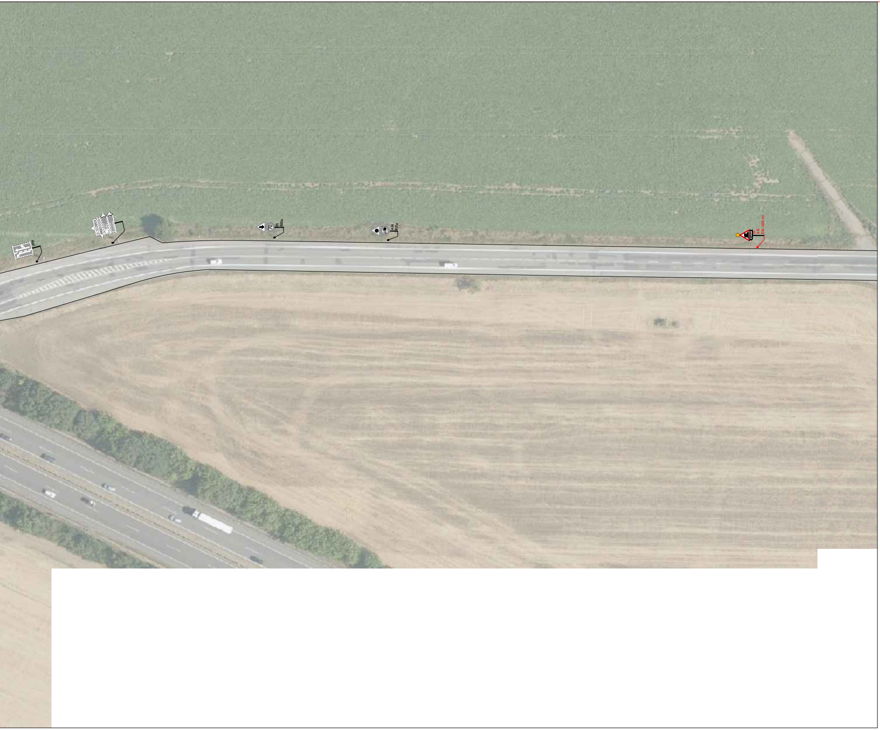
P1
B20a
70
A24
B21a
Sv.
A15
E3a (600 m)

LEGENDA:

IP4b	STÁVAJÍCÍ SVISLÉ DZ	A15	PROVIZORNÍ SVISLÉ DZ (STANOVENÍ ORP ŠLAPANICE)
IP4b	STÁVAJÍCÍ SVISLÉ DZ DOČASNĚ ZRUŠENÉ	A15	PROVIZORNÍ SVISLÉ DZ (STANOVENÍ MD)
		▬	PROVIZORNÍ VODOROVNÉ DZ
		▪▪▪	OBJÍZDNÁ TRASA
		🟥	ZÁBOR

POZNÁMKA:

Umístění dopravního značení bude instalováno v souladu s TP č. 65, TP č. 66, TP č. 133 a s ustanovením zákona č. 361/2000 Sb.

Otevřené výkopy a pracovní místo bude odpovídajícím způsobem zabezpečeno dle zákona č. 283/2021 Sb. a zásad BOZP.

- *TP č.65 (Zásady pro dopravní značení na pozemních komunikacích)*
- *TP č.66 (Zásady pro označování pracovních míst na pozemních komunikacích)*
- *TP č.133 (Zásady pro vodorovné dopravní značení na pozemních komunikacích)*

S
Z V
J

ETAPA 1

ZNAKOM s.r.o. – OLOMOUCKÁ 1177/178, 627 00 BRNO, IČO: 2626 4641, TEL.: +420 602 332 710, E-MAIL: ZNAKOM@ZNAKOM.CZ, WEB: WWW.ZNAKOM.CZ

Vypracoval:	Zodpovědný projektant:	Ředitel/Technická kontrola:	
Štěpán ŘEZNÍK	Štěpán ŘEZNÍK	Petr Bednář	ZNAKOM
podpis:	podpis:	podpis:	

Místo:	ROHLENKA	Číslo zak.:	26Z10236
Komunikace:	II/430	Formát:	594x3090
Staničení úseku:	KM 7,980 – KM 8,680	Datum:	9/2025
Akce:	II/430 ROHLENKA - HOLUBICE	Revize:	00
Obsah:	PŘECHODNÁ ÚPRAVA PROVOZU	Číslo přílohy:	1.1