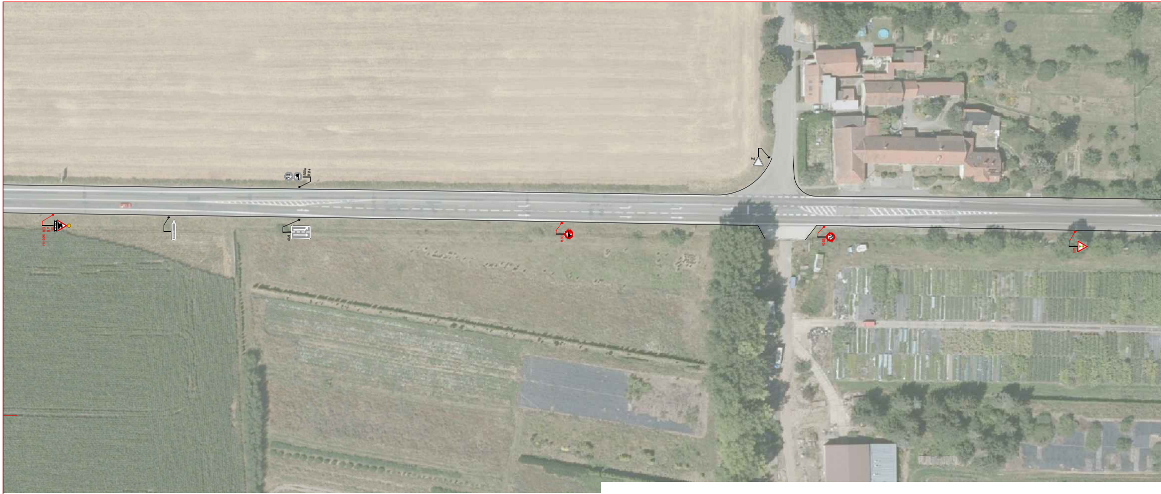
70
B20a
B21a
SV.
A15
E3a (600 m)
IP19
B21b
P6
70
B20b
A10

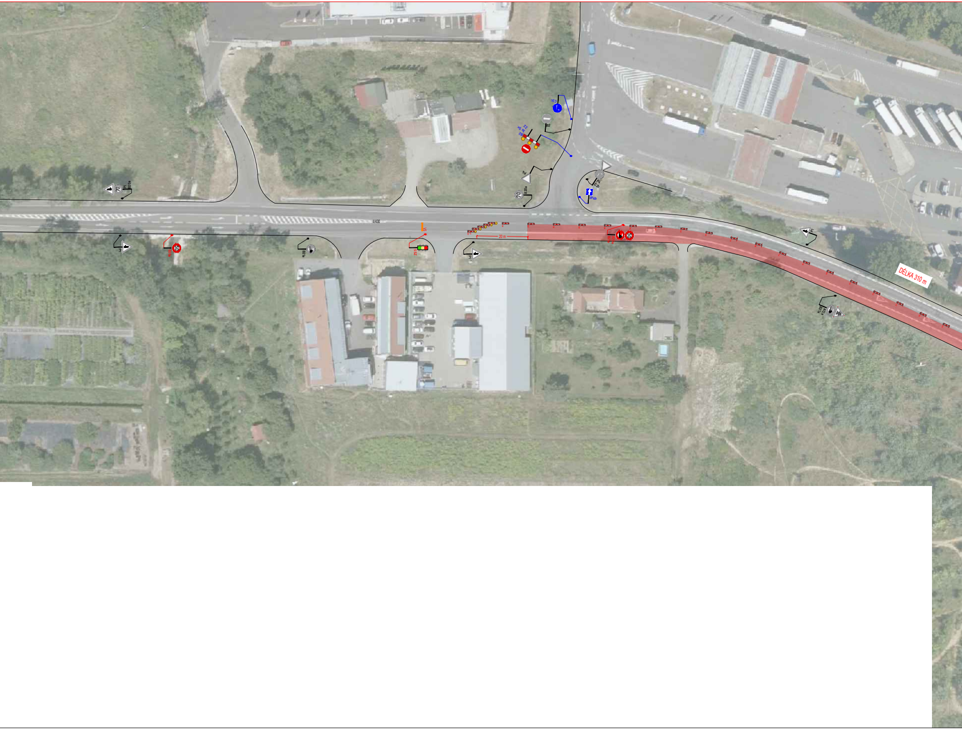
II/430
70
B20a
P4
C4b
IP4b
P1
20 m
B21a
B20a
50
DÉLKA 310 m

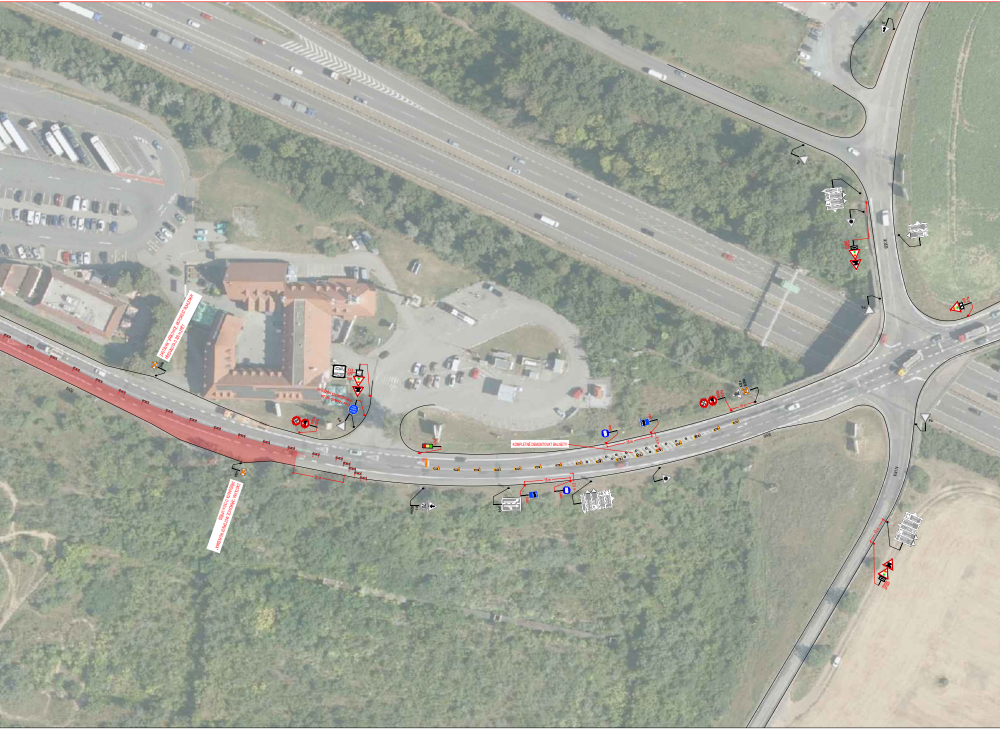
ZASTÁVKA "JIŘÍKOVICE, MOTOREST ROHLENKA" PŘESUNUTA O 200 m ZPĚT
ZASTÁVKA "JIŘÍKOVICE MOTOREST ROHLENKA" PŘESUNUTA O 130 m VPŘED
KOMPLETNĚ DEMONTOVAT BALISETY
C14a (ZAŘAĎ SE ZA PROJÍŽDĚJÍCÍ VOZIDLO)
E13
A10
A15
B20a
B21a
50
P4
I/430
III/3838
III/4174
18 m
2,5 m
20 m
10 m

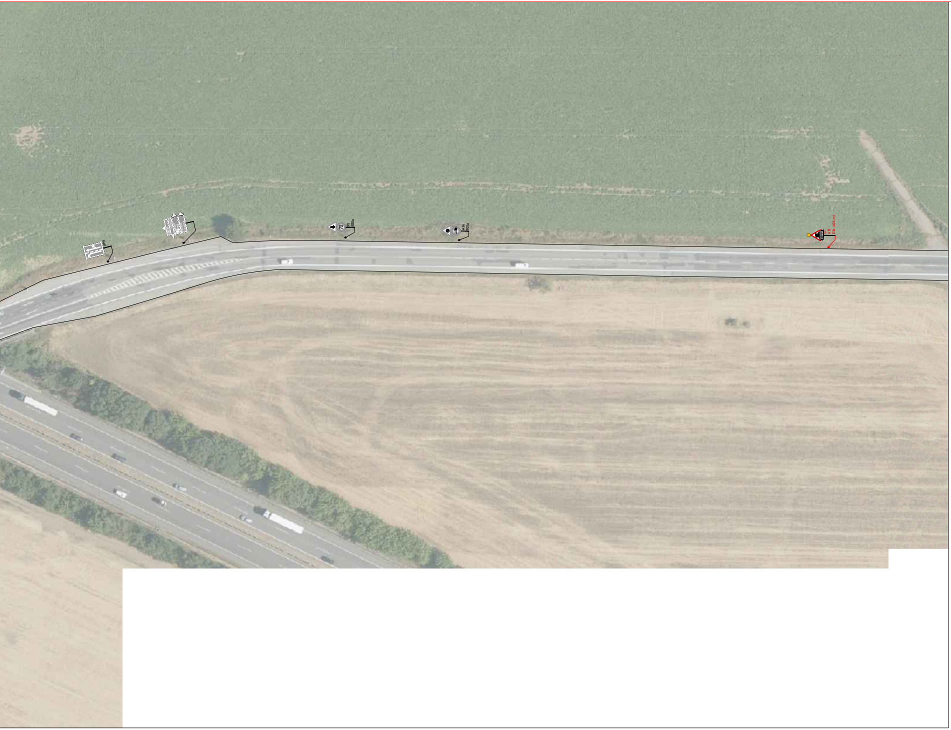
IP9
70
P1
B20a
A24
B21a
S7
A15
E3a (600 m)

LEGENDA:

IP4b	STÁVAJÍCÍ SVISLÉ DZ	
☒ IP4b	STÁVAJÍCÍ SVISLÉ DZ DOČASNĚ ZRUŠENÉ	
⚠ A15	PROVIZORNÍ SVISLÉ DZ (STANOVENÍ ORP ŠLAPANICE)	
⚠ A15	PROVIZORNÍ SVISLÉ DZ (STANOVENÍ MD)	
🟧	PROVIZORNÍ VODOROVNÉ DZ	
🟦	OBJÍZDNÁ TRASA	
🟥	ZÁBOR	

POZNÁMKA:

Umístění dopravního značení bude instalováno v souladu s TP č. 65, TP č. 66, TP č. 133 a s ustanovením zákona č. 361/2000 Sb.

Otevřené výkopy a pracovní místo bude odpovídajícím způsobem zabezpečeno dle zákona č. 283/2021 Sb. a zásad BOZP.

- *TP č.65 (Zásady pro dopravní značení na pozemních komunikacích)*
- *TP č.66 (Zásady pro označování pracovních míst na pozemních komunikacích)*
- *TP č.133 (Zásady pro vodorovné dopravní značení na pozemních komunikacích)*

S
Z
V
J

ETAPA 1

ZNAKOM s.r.o. – OLOMOUCKÁ 1177/178, 627 00 BRNO, IČO: 2626 4641, TEL.: +420 602 332 710, E-MAIL: ZNAKOM@ZNAKOM.CZ, WEB: WWW.ZNAKOM.CZ

Vypracoval:	Zodpovědný projektant:	Ředitel/Technická kontrola:	
Štěpán ŘEZNÍK	Štěpán ŘEZNÍK	Petr Bednář	ZNAKOM
podpis:	podpis:	podpis:	

Místo:	ROHLENKA	Číslo zak.:	26Z10236
Komunikace:	II/430	Formát:	594x3090
Staničení úseku:	KM 7,980 – KM 8,680	Datum:	9/2025
Akce:	II/430 ROHLENKA - HOLUBICE	Revize:	00
Obsah:	PŘECHODNÁ ÚPRAVA PROVOZU	Číslo přílohy:	1.2