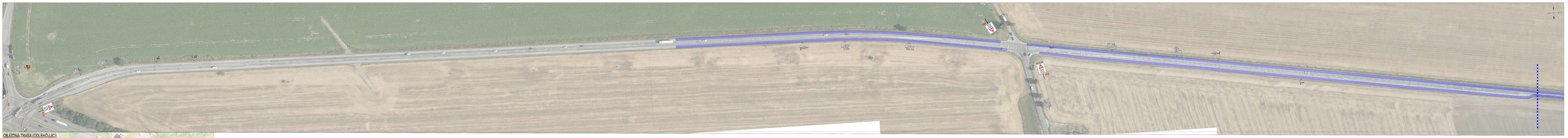

OBJÍZDNÁ TRASA (ODLEHČUJÍCÍ)

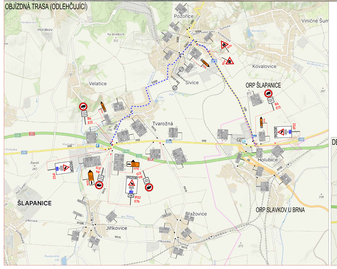

DETAIL OBEJ/TVAROŽNÁ

VZOROVÉ POSUNÉ PRACOVNÍ MÍSTO

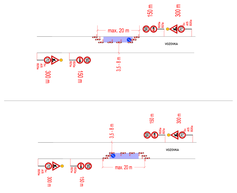

STAVEBNÍ PRÁCE	PŘECHODNÝ ODBOČ ZE STANOVÍŠTĚ PRÁCÍ
STAVEBNÍ PRÁCE SE DOČASNÝ ZÁKLADEM	PŘECHODNÝ ZNAČENÍ VE ZÁKLADU PRO ZÁSTAVU
	ZÁKLAD
	PŘEKÁŽKA PRACOVNÍ MÍSTO

POZNÁMKA:
1. PŘECHODNÁ DOPRAVNÍ ZNAČENÍ BUDE VYBAVENO ODRAZKY TYP IZ 8a, IZ 8b, IZ 8c, IZ 8d, IZ 8e, IZ 8f, IZ 8g, IZ 8h, IZ 8i, IZ 8j, IZ 8k, IZ 8l, IZ 8m, IZ 8n, IZ 8o, IZ 8p, IZ 8q, IZ 8r, IZ 8s, IZ 8t, IZ 8u, IZ 8v, IZ 8w, IZ 8x, IZ 8y, IZ 8z, IZ 8aa, IZ 8ab, IZ 8ac, IZ 8ad, IZ 8ae, IZ 8af, IZ 8ag, IZ 8ah, IZ 8ai, IZ 8aj, IZ 8ak, IZ 8al, IZ 8am, IZ 8an, IZ 8ao, IZ 8ap, IZ 8aq, IZ 8ar, IZ 8as, IZ 8at, IZ 8au, IZ 8av, IZ 8aw, IZ 8ax, IZ 8ay, IZ 8az

DETAIL OBEC TVAROŽNÁ

OBJÍZDNÁ TRASA (ODLEHČUJÍCÍ)

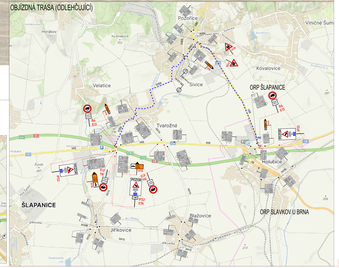

	STAVEBNÍ PRÁCE		POSUNOVÁ DESKA (S ZNAKEM BÍLÁ RÁMEC)
	STAVEBNÍ PRÁCE S OZNAM BLIKAČ		PRUŽNÉ SMĚROVÉ ČÍLY (BEZ PRAVOÚHLÝ)
			ZNAK

POZNÁMKY:
1. Dodržet všechna ustanovení zákona o silnicích, 13/ vyhlášky 104/ a 30/ vyhlášky MD ČR o provádění dopravního značení.
2. Vjezd do prostoru stavebního pracoviště je povolen pouze na základě dopravního rozhodnutí.
3. Za dodržení dopravního značení a bezpečnosti odpovídá zodpovědný zástupce.
4. Za dodržení dopravního značení a bezpečnosti odpovídá zodpovědný zástupce.
5. Dopravní značení musí být v noci osvětlené.

1 DESÍK ZNAK LEVÝ BLIK BÍL. ORAN. PŘILEŽÍCÍ 2,5 m, MINC TOFO OBOUR BLIK BÍL. 2x.

ETAPA 1

Zodp. projektant: Ing. Jiří Jelínek, ČKAIT 0500 1510			ZAMKOVA
Vypr. TS OM:	Vypr. TS DIR:	Ver. Správy:	
Stupeň: DUSP			
Objednatel: Jihomoravský kraj, Žerotínovo nám. 3/5, 601 82 Brno			
Akce:			
Místo:			
Část:			
Název:			
Číslo:			
Datum:			
Měřítko:			
Číslo:			
Stupeň

DETAIL OBCE TVAROŽNÁ

OBJEZDNÁ TRASA (ODLEHČUJÍCÍ)

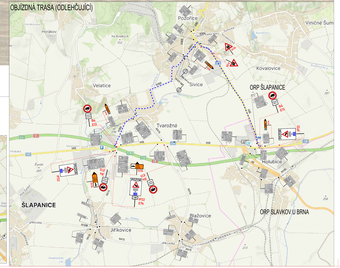

	STAVEBNÍ PRÁCE		POSUNOVÁ DESKA (S ZNAKEM BÍLÁ RÁMEC)
	STAVEBNÍ PRÁCE S OZNAM BLIKAČ		PŘECHODNÁ ZNAČENÍ VE ZÁKLADNÍ PRACOVNÍ POZICI
			ZNAK

POZNÁMKY:
1. Dopravní značení bude umístěno v souladu s TP 65, TP 66, TP 75 a TP 133 a zajistí jej zhotovitel.
2. Dopravní značení bude umístěno tak, aby bylo zajištěno jeho bezpečné a plynulé vedení.
3. Po dobu stavby bude zajištěna bezpečná a plynulá pěší a cyklistická doprava.
4. Po dobu stavby bude zajištěna bezpečná a plynulá hromadná doprava osob.
5. Dopravní značení bude umístěno tak, aby bylo zajištěno jeho bezpečné a plynulé vedení.

1 OBOUSMĚRNÝ ZNAK LOVEČÍ BLIKÁ MIN. DPNA PŘILEŽÍCÍ S 2 ks MINI TOPÓ OBOUSMĚRNÝ BLIKÁ MIN. 2 ks

ETAPA 1

Vypracoval: Ing. Jan Kolínský, Ing. Jan Kolínský, Ing. Jan Kolínský,

OBJÍZDNÁ TRASA (ODLEHČUJÍCÍ)

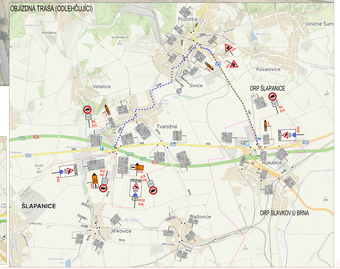

DETAIL OBEC TVAROŽNÁ

	STAVEBNÍ PRÁCE		PŘECHODNÝ ODBOČ ZE STANOVIŠTĚ APLIKACE
	STAVEBNÍ PRÁCE SE ZÚŽENÍM JÍZDNÍHO PRUHU		PŘECHODNÝ ZNAMENÍ SE ZÚŽENÍM PRAVOU ZÁVORU
			ZÁKAZ

POZNÁMKY:
1. Dopravní značení a zařízení nebude v souladu s TP 65, TP 66, TP 75 a TP 133 a bude provedeno dle DIOPDZ.
2. Dopravní značení a zařízení bude provedeno v souladu se zákonem č. 361/2000 Sb. v platném znění.
3. Po dobu provádění stavebních prací bude zajištěna průjezdnost vozidel.
4. Po dobu provádění stavebních prací bude zajištěna průchodnost pro chodce.
5. Dopravní značení a zařízení bude pravidelně kontrolováno a udržováno.

1 VÝCHOD ZNAM. LONŽÍ* BUDE MIN. DŘÍVA PŘI ZÚŽENÍ Z.O.A. MINC TOTO OBOUR BUDE MIN. 2 x.

ETAPA 2

Vypracoval: Ing. Petr Zajíček Datum: 10.04	Kontroval: Ing. Petr Zajíček Datum: 10.04	Schválil: Ing. Petr Zajíček Dne: 10.04.21	ZAJÍČEK DOPR.
Objednatel: Jihomoravský kraj, Žerotínovo nám. 3/5, 601 82 Brno			
Zhotovitel: ZAJÍČEK DOPR. s.r.o., Ptáčníkova 1, 621 00 Brno			
Stupeň: DSP		Měřítko: 1:500	Číslo: 2.1
Akce: DOPRAVNÍ ZNAČENÍ			
Část: PŘECHODNÁ DOPRAVA PROVOZU			

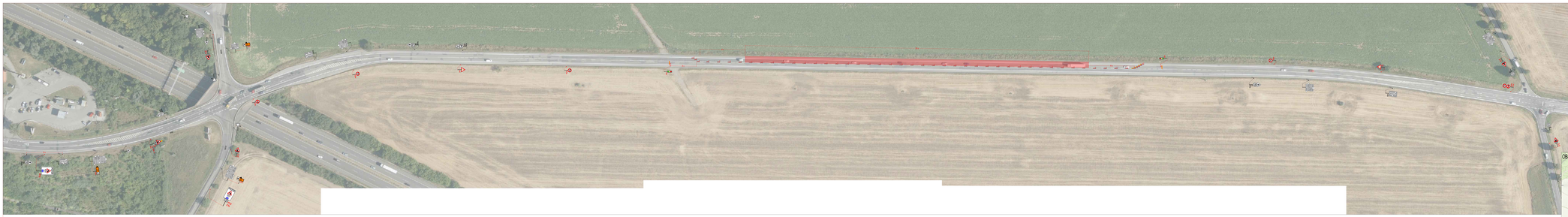

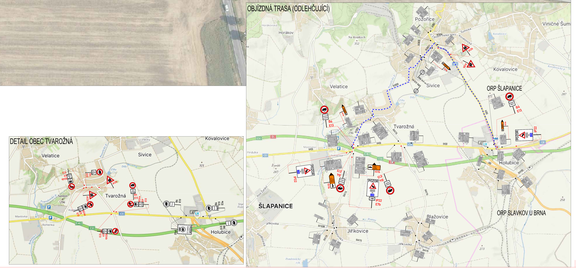

	ETAPA FÁZE B		PŘECHODNÁ DOPRAVNÍ ZNAČENÍ
	ETAPA FÁZE B DOČASNÉ BUDOVY		PŘECHODNÁ DOPRAVNÍ ZNAČENÍ - DEŠŤOVÁ TRAŤ/ZÁVLAHY
			ZÁKAZ

POZNÁMKY:
1. Dopravní značení a zařízení dočasně umístit v souladu s TP 65 TP 66 TP 133 a TP 172 a zajistit jeho údržbu.
2. Vodorovné dopravní značení provádět barvami schválenými pro dopravní značení, DIRECT Group s.r.o.
3. Po ukončení prací veškeré dopravní značení a zařízení odstranit.
4. Za dopravní značení a zařízení odpovídá zhotovitel.
5. Veškeré dopravní značení a zařízení musí být v souladu s platnou legislativou.

V DOBĚ ZIMNÍ LÁVKY BUDE MN. DŘÍNA PŘILOŽENU Z.O.A. MIMO TOTO OBDOBÍ BUDE MN. Z.A.

ETAPA 2

Vypracoval: Ing. Jan Kolínský Datum: 10.04	Kontroloval: Ing. Jan Kolínský Datum: 10.04	Schválil: Ing. Jan Kolínský Dne: 10.04.21	ZAMECOM
Objednatel: Jihomoravský kraj, Žerotínovo nám. 3/5, 601 82 Brno			
Zhotovitel: ZAMECOM s.r.o., Ivanovická 1, 664 34 Kvítkovice			
Stupeň: DSP		Měřítko: 1:500	
Akce: **OBJÍZDNÁ TRASA - VELATICE**		Datum: 10.04.21	
Část: **PŘECHODNÁ DOPRAVA PROVOZU**		Číslo: 2.2	

OBJÍZDNÁ TRASA (ODLEHČUJÍCÍ)

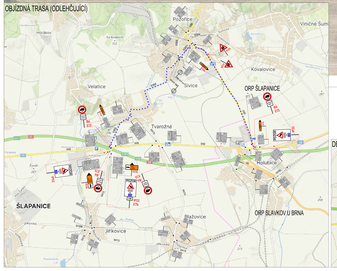

DETAIL OBEC TVAROŽNÁ

	STAVEBNÍ PRÁCE		POSUNOVÁ DESKA (S ZNAKEM BP ELIPSA)
	STAVEBNÍ PRÁCE S OZNAM BLIŽŠÍ		PŘECHODNÁ DOPRAVNÍ ZNAČENÍ
			DOČASNÁ TRVALÁ DOPRAVA
			ZNAK

POZNÁMKY:

1. Dočasné dopravní značení nebude zakryto, viz vyj. B.14 - B.17, B.19 - B.21, B.23 - B.25 a B.27 - B.29 TP 66.
2. Pokud dojde k ohrožení bezpečnosti silničního provozu, je nutné provést okamžitou nápravu.
3. Po dobu stavby je nutné zajistit bezpečnost pohybu pěších.
4. Po dobu stavby je nutné zajistit bezpečnost cyklistů.
5. Po dobu stavby je nutné zajistit bezpečnost vozidel IZS.
6. Po dobu stavby je nutné zajistit bezpečnost vozidel hromadné dopravy osob.

1 DESKA ZNAK LOVEČÍ BLIŽŠÍ MN. DRNA PŘILOŽEDU 2,5 m MINC TOTO OBOUR BLIŽŠÍ MN. 2 m

ETAPA 3

Objednatel: JIHOMORAVSKÝ KRAJ, Žerotínovo nám. 3/5, 601 82 Brno, IČO: 70890692, DIČ: CZ70890692, Tel.: 541 651 111, www.jmk.cz, e-mail: info@jmk.cz, ID DS: ukaebnb			
Zpracovatel: ZAMKOVA s.r.o., Kounicova 67, 601 67 Brno, IČO: 46342311, DIČ: CZ46342311, Tel.: +420 541 212 611, www.zamkova.cz, e-mail: info@zamkova.cz, ID DS: 5ifbxbb	Hlavní inženýr projektu: Ing. Jan Bednář	Vedoucí projektu: Ing. Jan Bednář	ZAMKOVA
	Dopr. inž.: Ing. Jan Bednář	Zodp. projektant: Ing. Jan Bednář	
	Kontrolil: Ing. Jan Bednář	Stav: Stavební	
Akce:	DOPRAVNÍ ZNAČENÍ		Číslo akce: 2021-0-0-0

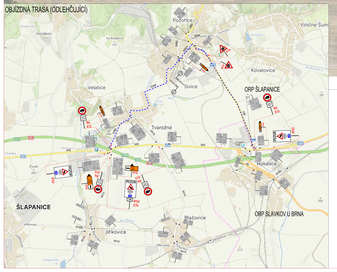

	STAVEBNÍ PRÁCE		PŘECHODNÝ ODBOČ ZE STAVEBNÍ SPOJKY
	STAVEBNÍ PRÁCE SE ZÚŽENÍM JÍZDNÍHO PRUHU		PŘECHODNÉ ZNAČENÍ VE ZÚŽENÍ PRUHU (DOPLŇKOVÁ)
			ZÁKAZ

POZNÁMKY:
1. Dočasné dopravní značení bude umístěno v souladu s TP 65, TP 66, TP 75 a TP 133 a zapojeno dálkově do DIP BM.
2. Pokud dopravní značení nebude zapojeno do dálkového ovládání, bude DIP BM informován.
3. Po ukončení stavebních prací bude dopravní značení odstraněno.
4. Dočasné dopravní značení musí být v noci osvětlené.
5. Dočasné dopravní značení musí být v souladu s platnou legislativou.
6. Dočasné dopravní značení musí být pravidelně kontrolováno a udržováno.

1 x DOCIR ZNAK LOVEČÍ BLIŽE MN. DÁNA PRŮJEZDU 2,5 m MINC TOTO OBOUR BLIŽE MN. 2 m

ETAPA 3

Objednatel: SÚS JMK, p.o. Kotlářská 267/6, 602 00 Brno, IČO: 70960766, DIČ: CZ70960766, zapsaná v OR u KS v Brně, oddíl A, vložka 1			
Zpracovatel: Zakázkové centrum dopravního značení, Kotlářská 267/6, 602 00 Brno, IČO: 70960766, DIČ: CZ70960766, zapsaná v OR u KS v Brně, oddíl A, vložka 1			
Hlavní inž.: Ing. Jan Bílek	Vedoucí: Ing. Jan Bílek	Ver. Správy:	ZAKRODOP
Zodp. projektant: Ing. Jan Bílek, ČKAIT - 0500 1 219			
Akce:	DOPRAVNÍ ZNAČENÍ - PŘÍLOHY	Datum:	11/2021
		Měřítko:	1:500
		Číslo zakázky:	2021-0-0-0

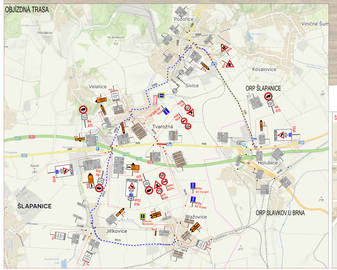

1	ETAPA FÁZE B		POSUNOVÁ DEVIÁCE ZI VANOVÝ BITUMEN
2	ETAPA FÁZE B DOČASNÉ BLOKÁŽ		POSUNOVÁ DEVIÁCE ZE ŽELEZNÍ TRAVY
			ZNAČ

POZNÁMKY:
1. Dočasné značení zakryté nebude odstraněno. Zakryté VS, IS, IP, IZ, VZ, VU, VB, VD, VK, VL, VM, VP, VR, VS, VU, VB, VD, VK, VL, VM, VP, VR, VS, VU, VB, VD, VK, VL, VM, VP, VR, VS

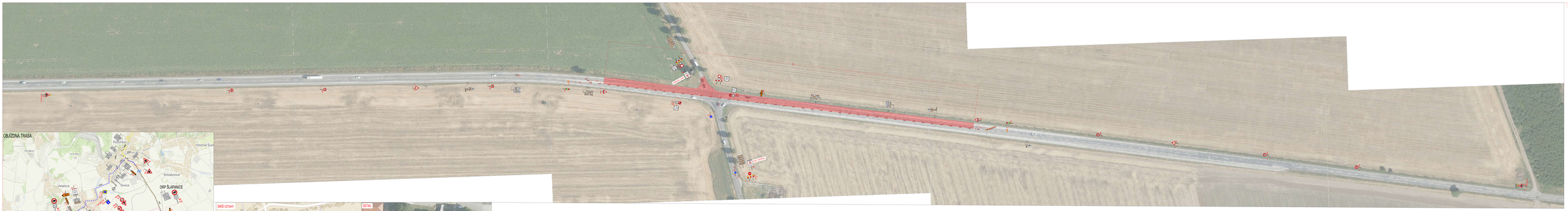

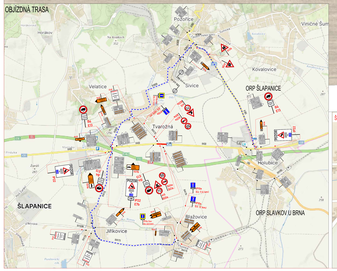
OBJÍZDNÁ TRASA
Rybníky
Vnorovy
Veselí
Velatice
Kovalovice
ORP ŠLAPANICE
Tvarožná
Lužice
ŠLAPANICE
Jiříkovice
Bílovice
ORP BLANSKO U BRNA
IZ 8a/B1
B1+E13 + text "MIMO MOTOROVÉ VOZIDLA"

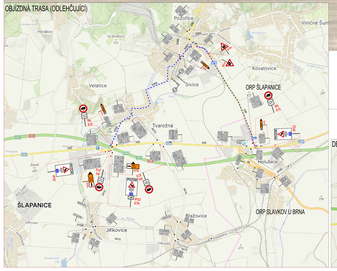

	STAVEBNÍ PRÁCE		PŘEDCHOZÍ ODBOČ ZE STAVEBNÍ SPLÁVKY
	STAVEBNÍ PRÁCE V DOČASNÉ ZÁLOŽBĚ		PŘEJEZDNÁ ZNAČKA VE ZÁLOŽBĚ
			ZÁKAZ

POZNÁMKY:
1. DOPRAVNÍ ZNAČENÍ NEBO VÝŠKOVÉ OMEZENÍ, CYS VE TŘ. IV. TŘ. VE SMYSLU ČSN 73 6133 - PŘÍLOHA
2. PŘEDCHOZÍ ODBOČ ZE STAVEBNÍ SPLÁVKY PŘEDCHOZÍ ODBOČ ZE STAVEBNÍ SPLÁVKY - VIZ TECHNICKÁ ZPRÁVA
3. PŘEJEZDNÁ ZNAČKA VE ZÁLOŽBĚ - VIZ TECHNICKÁ ZPRÁVA
4. ZÁKAZ - VIZ TECHNICKÁ ZPRÁVA
5. VE VŠECH PŘÍPADECH DOPRAVNÍ ZNAČENÍ VE SMYSLU TECHNICKÉ ZPRÁVY
6. VE VŠECH PŘÍPADECH DOPRAVNÍ ZNAČENÍ VE SMYSLU TECHNICKÉ ZPRÁVY

I. ODCIZ DNR LEVÝ BUS WN. ŠRNA PŘILEŽÍCÍ S.O.4 WMC TOTO OBCIOB BUS WN. 2A

ETAPA 5

Stupeň: DUSP	Objekt: SO 101	Část:	Číslo:
Datum: 10/ 2021	Datum: 10/ 2021	Ver. Sablony:	
			ZAHÁLKOVÁ

Akce:	DOPRAVNÍ ZNAČENÍ		
Místo:	Kovalovice - Tvarožná		
Investor:	Jihomoravský kraj, Žerotínovo nám. 3/5, 601 82 Brno		
Zhotovitel:	ZAHÁLKOVÁ s.r.o., Jihlavská 1, 664 34 Kuřim		
Část:		Měřítko:	
	HLAVNÍ POZEMNÍ KOMUNIKACE	Datum:	10/ 2021
		Číslo zakázky:	21-0-0-0
Stupeň:	PŘEDCHOZÍ ODBOČ ZE STAVEBNÍ SPLÁVKY	Číslo:	5.1

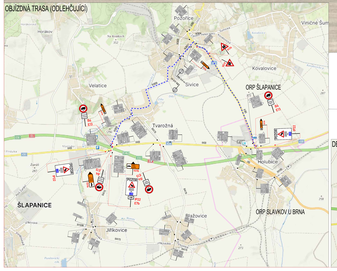

ETAPA FÁZE B	PŘEKOPÁNÍ KABELŮ ZA POHYBU BAGRU
ETAPA FÁZE B DOČASNÉ ZKLÁDKA	PŘEKOPÁNÍ KABELŮ VE ZKLÁDCE PRAŠ.SILOVITÁ ZÁSYP

POZNÁMKY:
1. ZKLÁDKA SE NEBUDE ZAKLÁDAT NA ZEMĚDĚLSKÝCH POZEMCÍCH, ALE PŘEDPOKLÁDÁME ZAKLÁDKU NA POZEMCÍCH, KTERÉ JSOU VE VLASTNICTVÍ ŠLAPANICE, PŘESNÉ ÚMISTĚNÍ ZAKLÁDKY BUDE ŘEŠENO ZVLÁŠŤ.
2. ZA ZAKLÁDKU SE NEPOČÍTÁ ZAKLÁDKA NA ZEMĚDĚLSKÝCH POZEMCÍCH
3. ZAKLÁDKA SE NEPOČÍTÁ ZAKLÁDKA NA POZEMCÍCH VE VLASTNICTVÍ ŠLAPANICE
4. ZAKLÁDKA SE NEPOČÍTÁ ZAKLÁDKA NA POZEMCÍCH VE VLASTNICTVÍ ŠLAPANICE

V OBDOBÍ ZIMNÍ LOVEČKY BUDE MN. DÉLKA PŘEJEZDU 2,5 m, MINC TOTO OBDOBÍ BUDE MN. 2 m.

ETAPA 5

Objednatel: Obec Šlapanice, Masarykovo nám. 1, 664 56 Šlapanice, IČO: 00281506, tel.: 543 426 111, www.slapanice.cz			
Zhotovitel: ZAMEKOVA s.r.o., Masarykova 1, 664 56 Šlapanice, IČO: 27666321, tel.: 543 426 111, www.zamekova.cz			
Datum: 10.2022	Datum: 10.2022	Ing. Martin Zámek	ZAMEKOVA
Stupeň: DSP			
Stavba: ŠLAPANICE - OBJÍZDNÁ TRASA (ODLEHČUJÍCÍ)			
Objekt:			
Investiční akce:			
Část:			
Název: **VIZE ETAPIZACE - VELAMOS**			
Měřítko:			
Číslo:			5.2
Název: **PŘEKOPÁNÍ ZEMNÍ PŘEKÁŽKY**			

OBJÍŽDNÁ TRASA (ODLEHČUJÍCÍ)

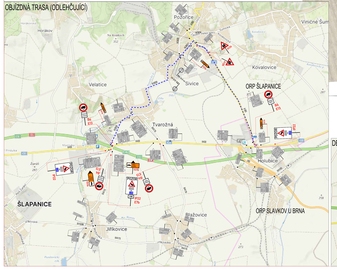

DETAIL OBEC TVAROŽNÁ

	STAVEBNÍ PRÁCE		PŘEDCHOZÍ ODBOČ ZI (VARIAN BP ETAPA 6)
	STAVEBNÍ PRÁCE DOČASNÉ (BUŠEK)		PŘEJEZDY DOČASNÉ (BP)
			ZÁKLADNÍ TRASA (SOUČASTI ZÁJ)
			ZÁJEM

POZNÁMKY:
1. VŠECHNY ZÁKLADNÍ KMENY VÝŠKOVÝ SYSTÉM BPV
2. VŠECHNY ZÁKLADNÍ KMENY SOUŘADNÝ SYSTÉM S-JTSK - KROVÁK, EPSG:5514
3. VŠECHNY ZÁKLADNÍ KMENY JSOU ZOBRAZENY VE MĚŘÍTKU 1:500 NA A3
4. VŠECHNY ZÁKLADNÍ KMENY JSOU ZOBRAZENY VE MĚŘÍTKU 1:500 NA A3
5. VŠECHNY ZÁKLADNÍ KMENY JSOU ZOBRAZENY VE MĚŘÍTKU 1:500 NA A3

1 ODOBÍ ZAMI LONŽÝ BUŠE MN. ÚŘNA PŘILOŽEU 2.0 A MMC TOTO OBOOB BUŠE MN. 2.4.

ETAPA 6

Stupeň: DUSP	Datum: 10/2021	Měřítko: 1:500	ZAMEKOVA
Vypracoval:	Podpis:	Ver. tisku:	

Objednatel:	SÚS JMK, p.o.		
Zhotovitel:	ZAMEKOVA s.r.o.		
Koordinátor:	Ing. Jiří Kučera	Číslo:	
Zakázkové číslo:	21-3-2021 — DSP, 1.1.0.0	Datum:	
Stavba:	SILNICE PŘÍLUKY - VOLJANY	Měřítko:	1:500
		Formát:	A3
Název:	PŘEHLEDNÁ SITUACE (PŘEHLED PROJEKTU)	Číslo:	6.1

OBJÍŽDNÁ TRASA (ODLEHČUJÍCÍ)

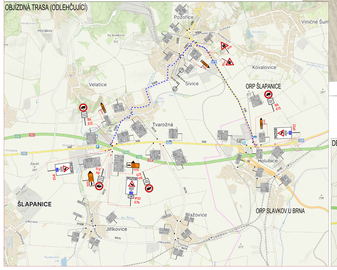

DETAIL OBEC TVAROŽNÁ

	STAVEBNÍ OBJEKT		POVODNĚNÍ OBDOBÍ STANDARD (20 LETA)
	STAVEBNÍ OBJEKT DOČASNÉ (BUŠEK)		POVODNĚNÍ NAVRŽENÉ (R)
			DEŠŤOVÁ TRAŠA (SOUTĚŽ)
			ZÁKLAD

POZNÁMKY:
1. VŠECHNY ZÁKLADY NAVRŽENÉ NA MÍSTĚ, VLASTNÍ ZÁKLADY JE TŘEBA PŘEDEM ZAMĚŘIT A PŘEDLOŽIT K SCHVÁLENÍ ZÁSTUPCI ZADAVATELE.
2. VŠECHNY ROZMĚRY JE NUTNO OVĚŘIT NA MÍSTĚ PŘED ZAHÁJENÍM VÝROBY.
3. VŠECHNY ROZMĚRY JE NUTNO OVĚŘIT NA MÍSTĚ PŘED ZAHÁJENÍM VÝROBY.
4. VŠECHNY ROZMĚRY JE NUTNO OVĚŘIT NA MÍSTĚ PŘED ZAHÁJENÍM VÝROBY.
5. VŠECHNY ROZMĚRY JE NUTNO OVĚŘIT NA MÍSTĚ PŘED ZAHÁJENÍM VÝROBY.

I. OBOR DNR LOŽDY BUŠE WN. ŠŤRA PRUŽEZU 2,5 m WMC TOTO OBOUR BUŠE WN. 2 m

ETAPA 6

Stupeň: DUR	Datum: 10/24	Měřítko:	ZAKLADOVA
Stupeň: DSP	Datum: 10/24	Měřítko:	
Stupeň: DPS	Datum:	Měřítko:	

Akce:	PRUŽEZY		
Objekt:	PRUŽEZY		
Investiční akce:	D 52 - Ivančice - Hrušovany nad Jevišovkou		
Část:			

OBJÍZDNÁ TRASA

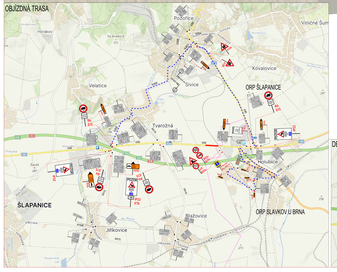

DETAIL OBEZ TVAROŽNÁ

	ETAPA PŘÍPRAVY		PŘEKOPOVÁ DOBA (DO 2 MINUT BEZ ÚPRAV)
	ETAPA PŘÍPRAVY DO 2 DOHAM JEDEME		PŘEJEZDNÝ ÚSEK BEZ ÚPRAV
			DOČASNÁ TRASA (SILNIČNÍ LÁVKA)
			ÚPRAVA

POZNÁMKY:
1. Dočasná trasa cyklistů bude vedena v rozmezí 1+10 až 1+70 m. V místě kolizního bodu s ORP Vnorovy bude vyznačena dočasná cyklistická trasa v souladu s DIO č. 1/2022 - 1. etapa.
2. Dočasná trasa cyklistů bude vyznačena dopravními značkami.
3. Dočasná trasa cyklistů bude vyznačena dopravními značkami.
4. Dočasná trasa cyklistů bude vyznačena dopravními značkami.

V DOBĚ ZÁKLADNÍ ÚPRAVY BUDE MÍT BIL. ČÁRA PŘEJEZDU ŠÍŘKU MINIMÁLNĚ 3,5 m. MINIMÁLNĚ TOTO OBDOBÍ BUDE MÍT 2A. ETAPA UMOŽNÍ PŘEJEZD PRO BĚLEHNOVÉ DOPRAVY.

ETAPA 7

Stupeň: DUSP	Datum: 10/2022	Stupeň: DSP	Datum: 10/2022
Stupeň: DPS	Datum: 10/2022	Stupeň: Skutečné provedení	Datum:

ZAHÁLKOVÁ

Objednatel:	SŽDC s.o. Stavební správa West, Nádražní 1, 350 02 Cheb	Číslo zakázky:	5	2	2	1	0	0	1
Zhotovitel:	ZAHÁLKOVÁ s.r.o. Nádražní 1, 350 02 Cheb	Číslo stavby:	5	2	2	1	0	0	1
Koordinátor:	Jiří Zahálková, IČO: 75 30 21 — DIČ: CZ7512	Číslo dokumentace:	5	2	2	1	0	0	1
Stavba:	**OBEZ TVAROŽNÁ - VELAMICE**	Datum:	10/2022
		Měřítko:	1:1000
Část:	**PŘEJEZDNÁ LÁVKA PŘEKOPU**	Číslo výkresu:	7.1

OBJÍZDNÁ TRASA

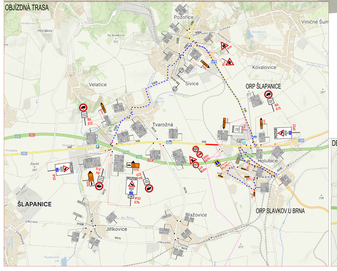

DETAIL OBEJZ TVAROŽNÁ

	ETAPA PŘÍPRAVY		PŘEKOPNÁ DESKA (S ZNAKEM BPS/PMS)
	ETAPA PŘÍPRAVY DO ETAPAMI BUDOVY		PŘEKOPNÁ DESKA BEZ ZNAKU
			DEŠŤOVÁ TRAŠA (SKUTEČNÁ)
			ZNAK

POZNÁMKY:
1. Dočasné dopravní značení nebude umístěno v km 0,000 (km 16,100 – km 0,000 ŠLAPANICE - VÍCHOVA)
2. Dočasné dopravní značení bude umístěno pouze v případě, že bude v provozu BPS/PMS.
3. Dočasné dopravní značení bude umístěno pouze v případě, že bude v provozu BPS/PMS.
4. Dočasné dopravní značení bude umístěno pouze v případě, že bude v provozu BPS/PMS.
5. Dočasné dopravní značení bude umístěno pouze v případě, že bude v provozu BPS/PMS.

V DOBĚ ZÁKLADNÍ ÚPRAVY BUDE BRL ZÁNA PŘILOŽENU ZLÁ A MINC TOTO OBEJDE BUDE BRL ZÁ.

ETAPA UMÍŇÁ PŘÍLEŽEŽ PRO BEZLINOVÉ DOPRAVY.

ETAPA 7

Stupeň: DUSP	Datum: 10/2021	Stupeň: DSP	Datum: 10/2021
Stupeň: DUR	Datum: 10/2021	Stupeň: DSPS	Datum: 10/2021
Stupeň:	Datum:	Stupeň:	Datum:

ZAKLADNA

Objednatel:	SŽDC s.o. Dlouhá 1000/12, 110 00 Praha 1 - Staré Město	Číslo zakázky:	5	1	1	1	1	1	1
Zhotovitel:	ZAKLADNA s.r.o. Dlouhá 1000/12, 110 00 Praha 1 - Staré Město	Číslo zakázky:	5	1	1	1	1	1	1
Zodpovědný projektant:	Ing. Petr Kolínský, ČKAIT 0500 1	Číslo zakázky:	5	1	1	1	1	1	1
Hlavní inženýr projektu:	Ing. Petr Kolínský, ČKAIT 0500 1	Číslo zakázky:	5	1	1	1	1	1	1
Stavba:	ŠLAPANICE - VÍCHOVA	Číslo zakázky:	5	1	1	1	1	1	1
Část:	OBEJZDNÁ TRASA - VÝLUKA	Číslo zakázky:	5	1	1	1	1	1	1
Výkres:	PŘEKOPNÁ DESKA PŘÍPRAVY	Číslo zakázky:	7.2						