Mapové výstupy

Pravidlo 3-30-300 v Tvarožné

3-30-300

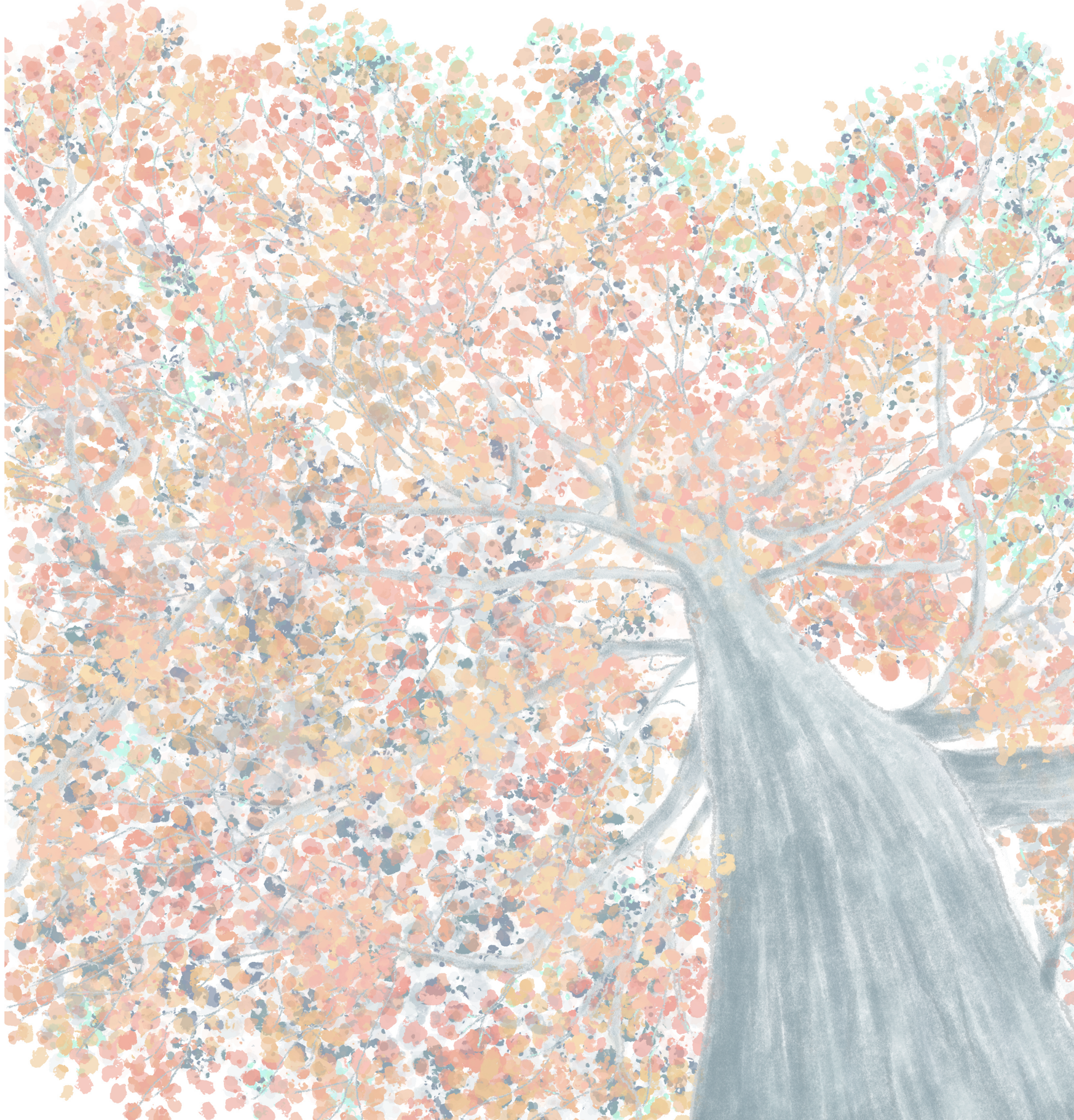

Vidíte tři stromy?

Pravidlo 3 v Tvarožné

97 % budov splňuje pravidlo „3 stromů“!

To je 533 domácností, škol a pracovišť!

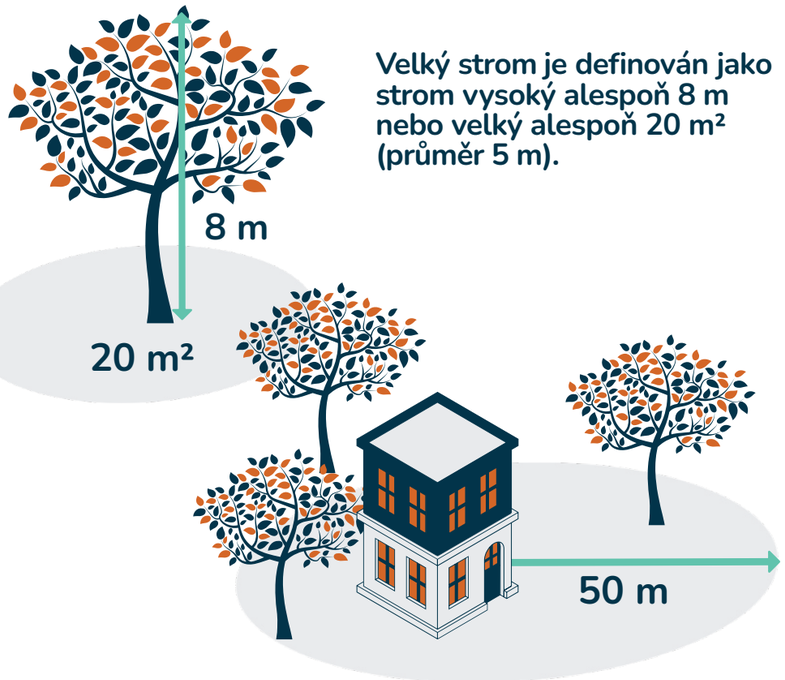

Velký strom je definován jako strom vysoký alespoň 8 m nebo velký alespoň 20 m² (průměr 5 m).

Pravidlo se vypočítá pro každou budovu tak, že se určí počet stromů v okruhu 50 metrů a zohlední se případné překážky, které mohou bránit výhledu.

3-30-300



Vidíte tři stromy?

Pravidlo 3 v Tvarožné

97 % budov splňuje pravidlo „3 stromů“!

To je 533 domácností, škol a pracovišť!

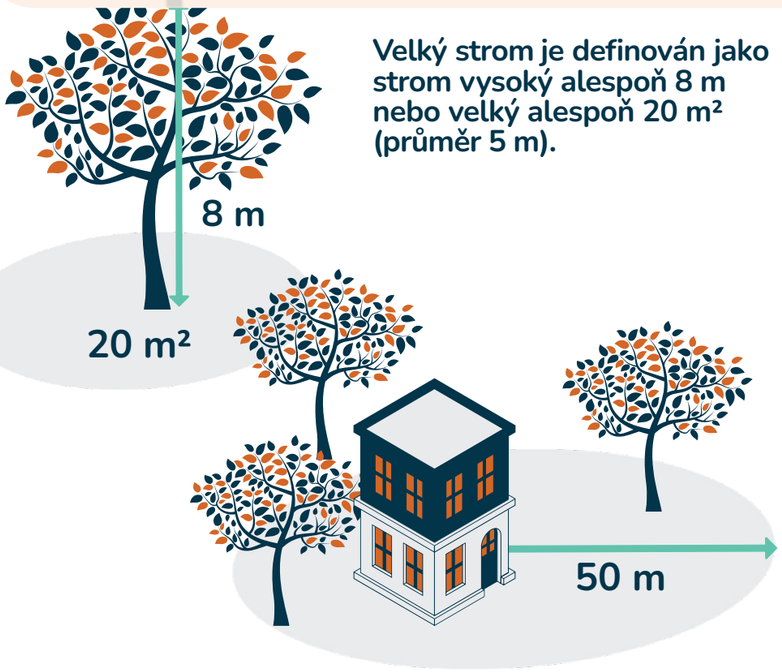

Velký strom je definován jako strom vysoký alespoň 8 m nebo velký alespoň 20 m² (průměr 5 m).

Pravidlo se vypočítá pro každou budovu tak, že se určí počet stromů v okruhu 50 metrů a zohlední se případné překážky, které mohou bránit výhledu.

3-30-300

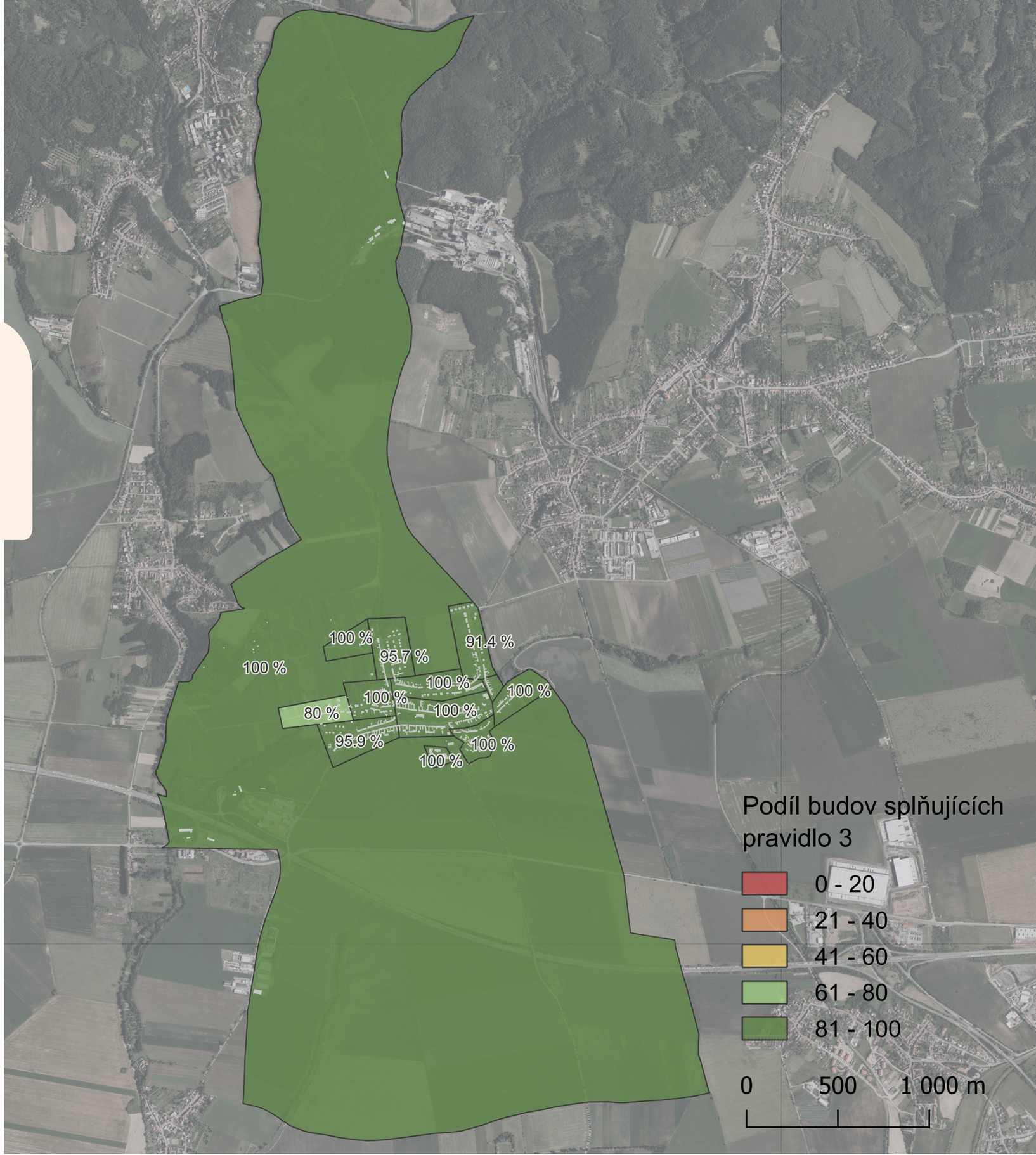

Vidíte tři stromy?

Pravidlo 3 v Tvarožné

97 % budov splňuje pravidlo „3 stromů“!

To je 533 domácností, škol a pracovišť!

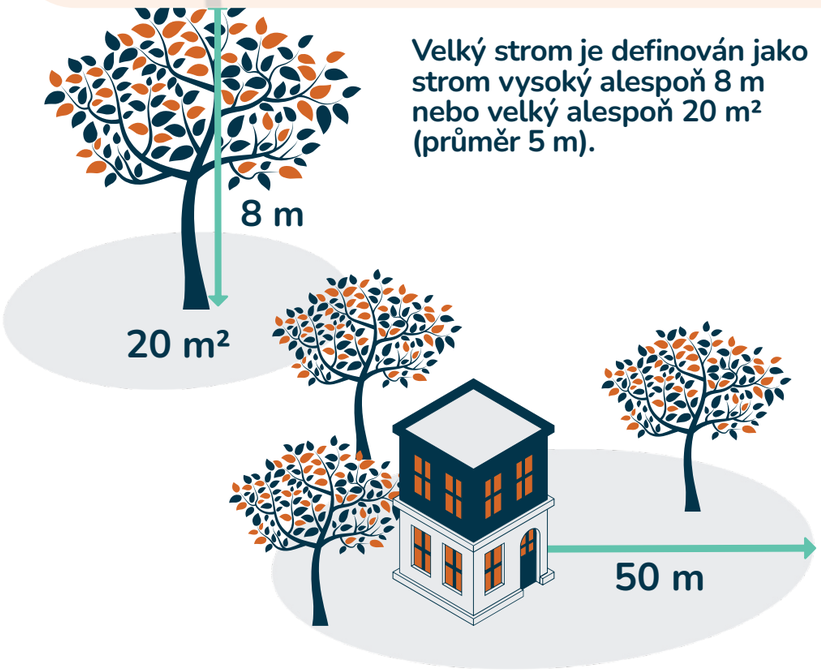

Velký strom je definován jako strom vysoký alespoň 8 m nebo velký alespoň 20 m² (průměr 5 m).

Pravidlo se vypočítá pro každou budovu tak, že se určí počet stromů v okruhu 50 metrů a zohlední se případné překážky, které mohou bránit výhledu.

3-30-300

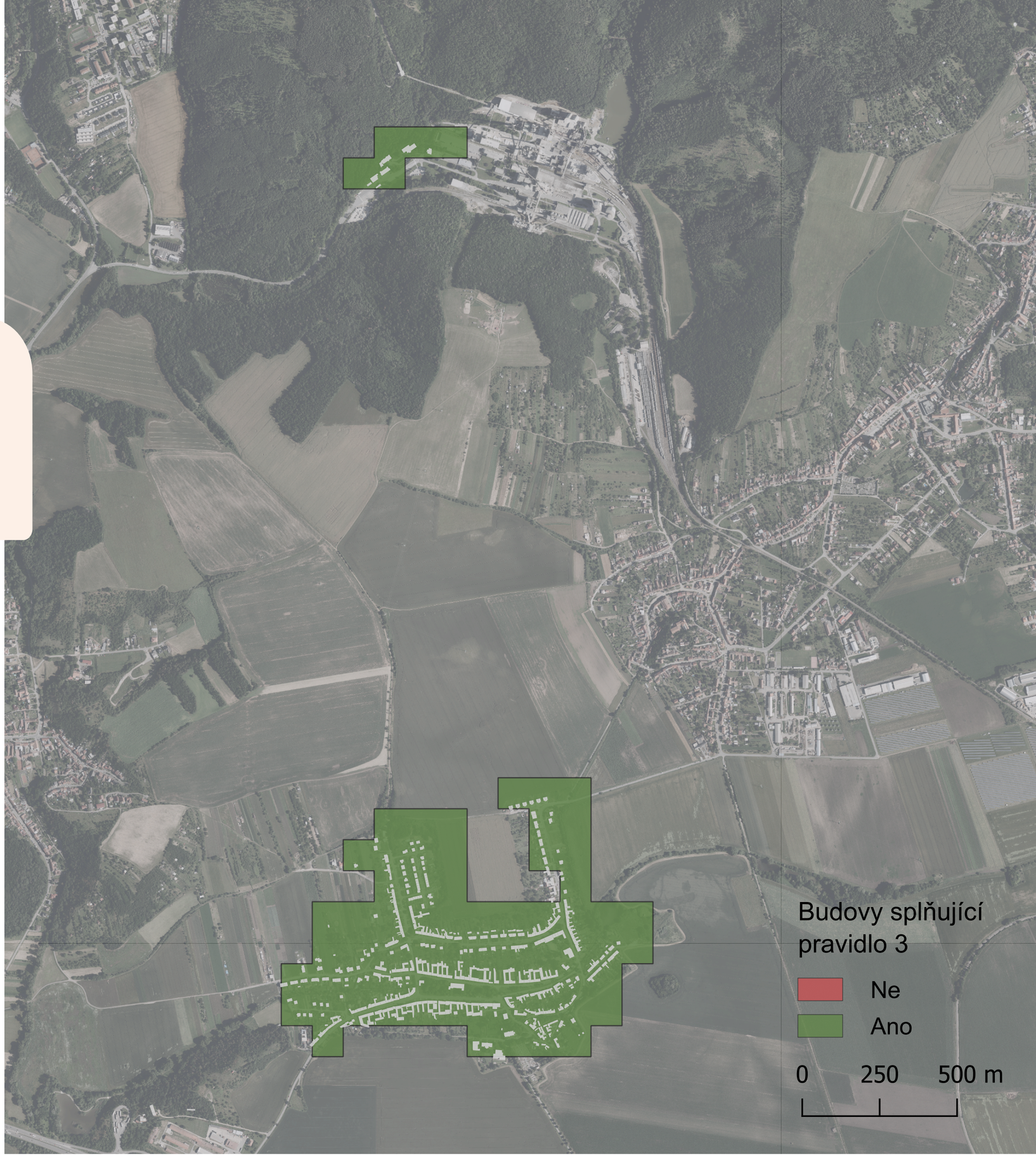

Máme dostatečný pokryv korunami stromů?

Pravidlo 30 v Tvarožné

1,8 % budov se nachází v oblasti s dostatečnou pokrývkou korunami stromů.

To je 10 budov.



Čtvrť je definována jako oblast v okruhu 300 metrů kolem každé budovy. Pro toto pravidlo se za strom považuje jakýkoli porost s korunou vyšší než 5 metrů, bez ohledu na jeho velikost.

3-30-300



Máme dostatečný pokryv korunami stromů?

Pravidlo 30 v Tvarožné

1,8 % budov se nachází v oblasti s dostatečnou pokrývkou korunami stromů.

To je 10 budov.



Čtvrť je definována jako oblast v okruhu 300 metrů kolem každé budovy. Pro toto pravidlo se za strom považuje jakýkoli porost s korunou vyšší než 5 metrů, bez ohledu na jeho velikost.

3-30-300

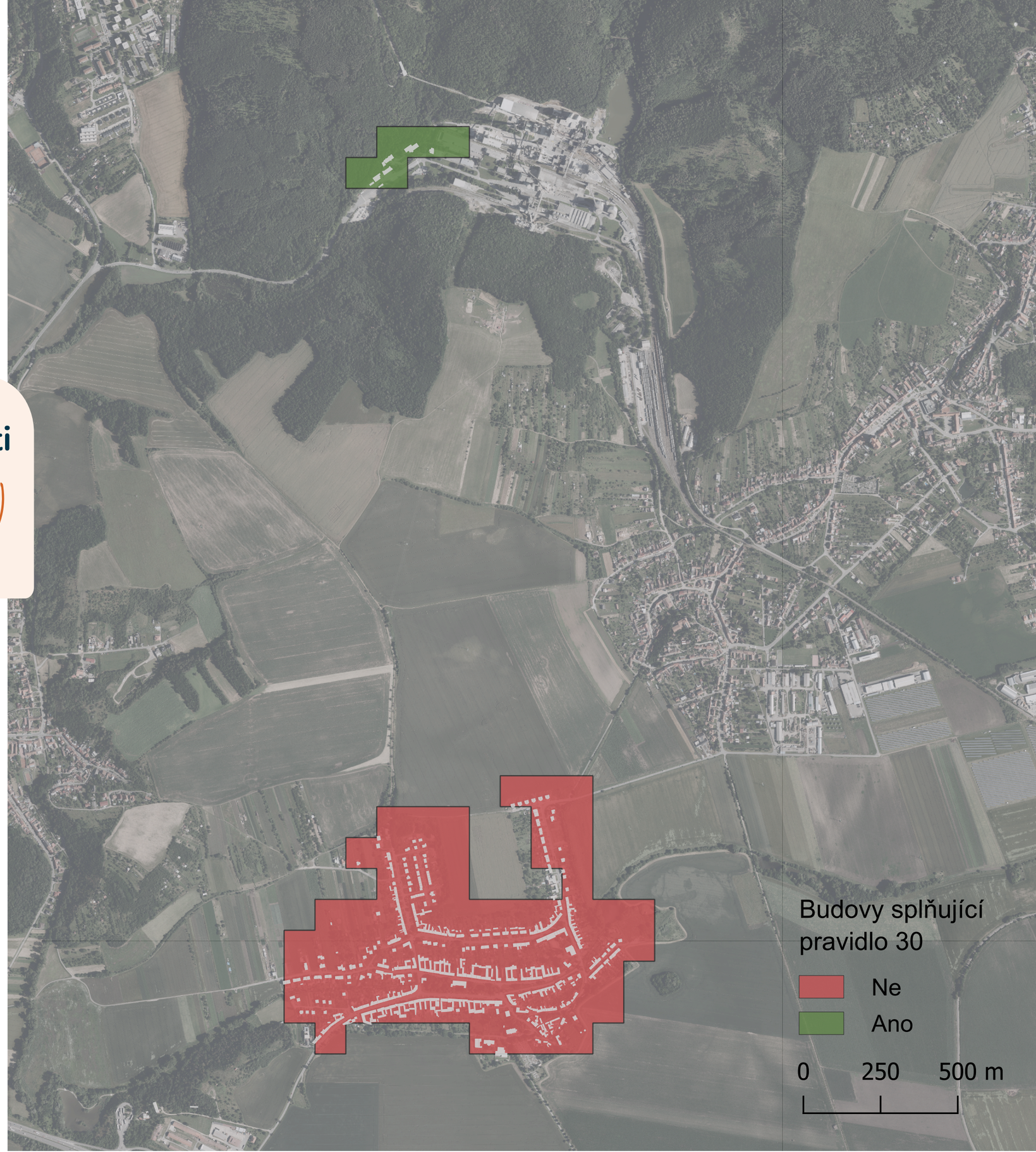

Máme dostatečný pokryv korunami stromů?

Pravidlo 30 v Tvarožné

1,8 % budov se nachází v oblasti s dostatečnou pokrývkou korunami stromů.

To je 10 budov.



Čtvrť je definována jako oblast v okruhu 300 metrů kolem každé budovy. Pro toto pravidlo se za strom považuje jakýkoli porost s korunou vyšší než 5 metrů, bez ohledu na jeho velikost.

3-30-300



Je park v docházkové vzdálenosti?

Pravidlo 300 v Tvarožné

60 % budov je v docházkové vzdálenosti od kvalitní zeleně.

To je 338 domácností, škol a pracovišť!

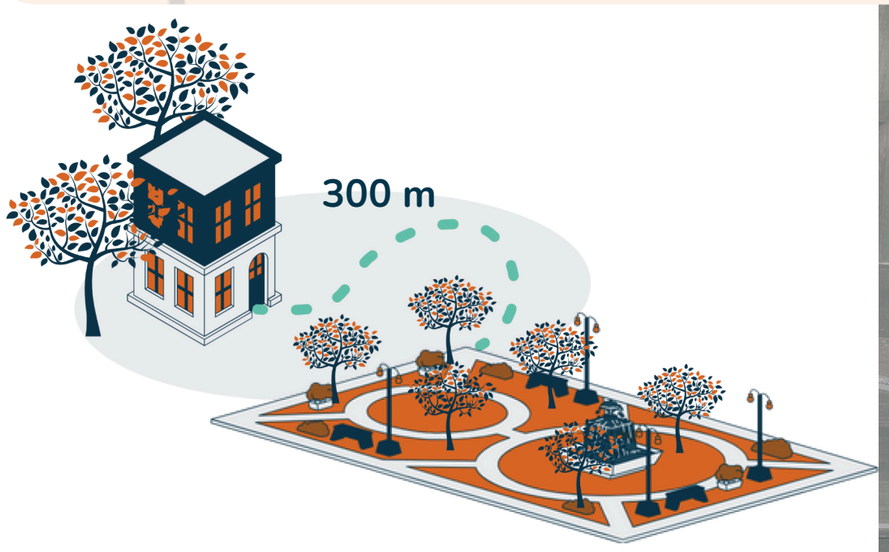

Ověřujeme, zda má každá budova přístupnou zelenou plochu v pěší vzdálenosti do 300 metrů. Tyto zelené plochy musí mít rozlohu alespoň 0,5 hektaru.

3-30-300



Je park v docházkové vzdálenosti?

Pravidlo 300 v Tvarožné

60 % budov je v docházkové vzdálenosti od kvalitní zeleně.

To je 338 domácností, škol a pracovišť!

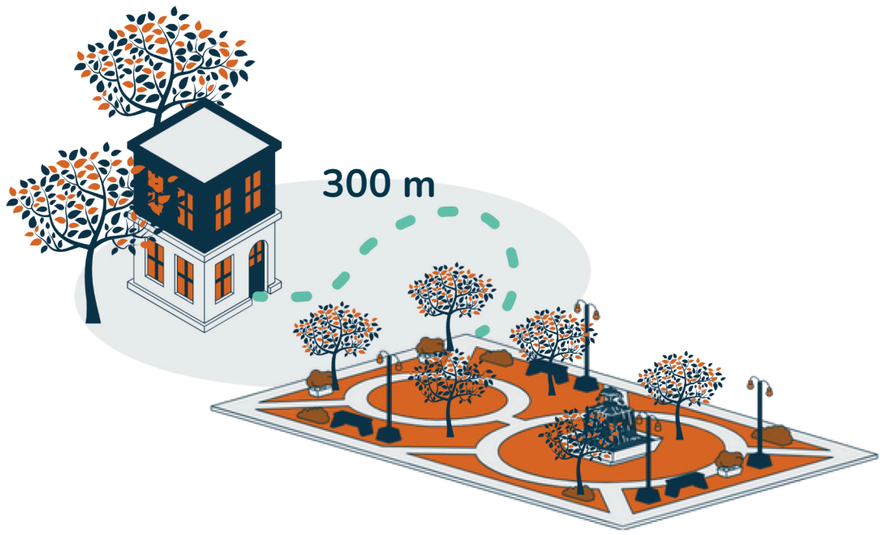

Ověřujeme, zda má každá budova přístupnou zelenou plochu v pěší vzdálenosti do 300 metrů. Tyto zelené plochy musí mít rozlohu alespoň 0,5 hektaru.

3-30-300



Je park v docházkové vzdálenosti?

Pravidlo 300 v Tvarožné

60 % budov je v docházkové vzdálenosti od kvalitní zeleně.

To je 338 domácností, škol a pracovišť!

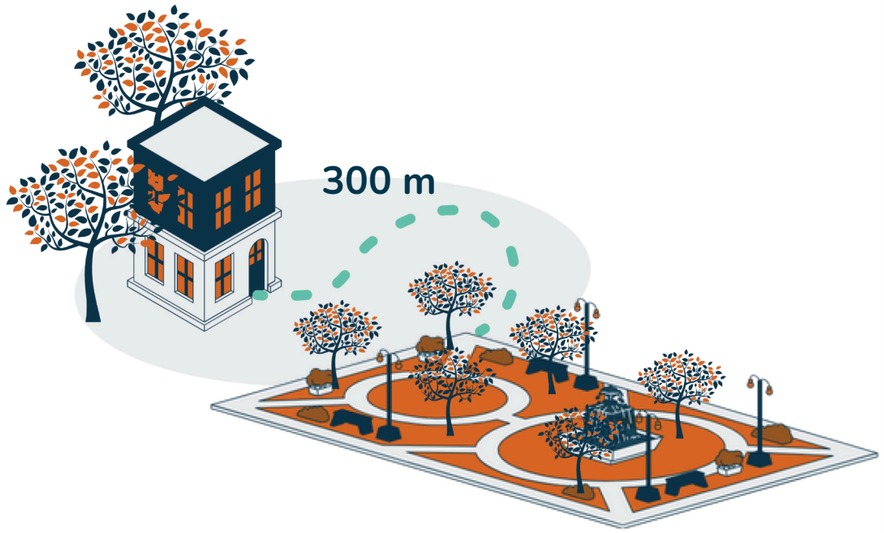

Ověřujeme, zda má každá budova přístupnou zelenou plochu v pěší vzdálenosti do 300 metrů. Tyto zelené plochy musí mít rozlohu alespoň 0,5 hektaru.

3-30-300

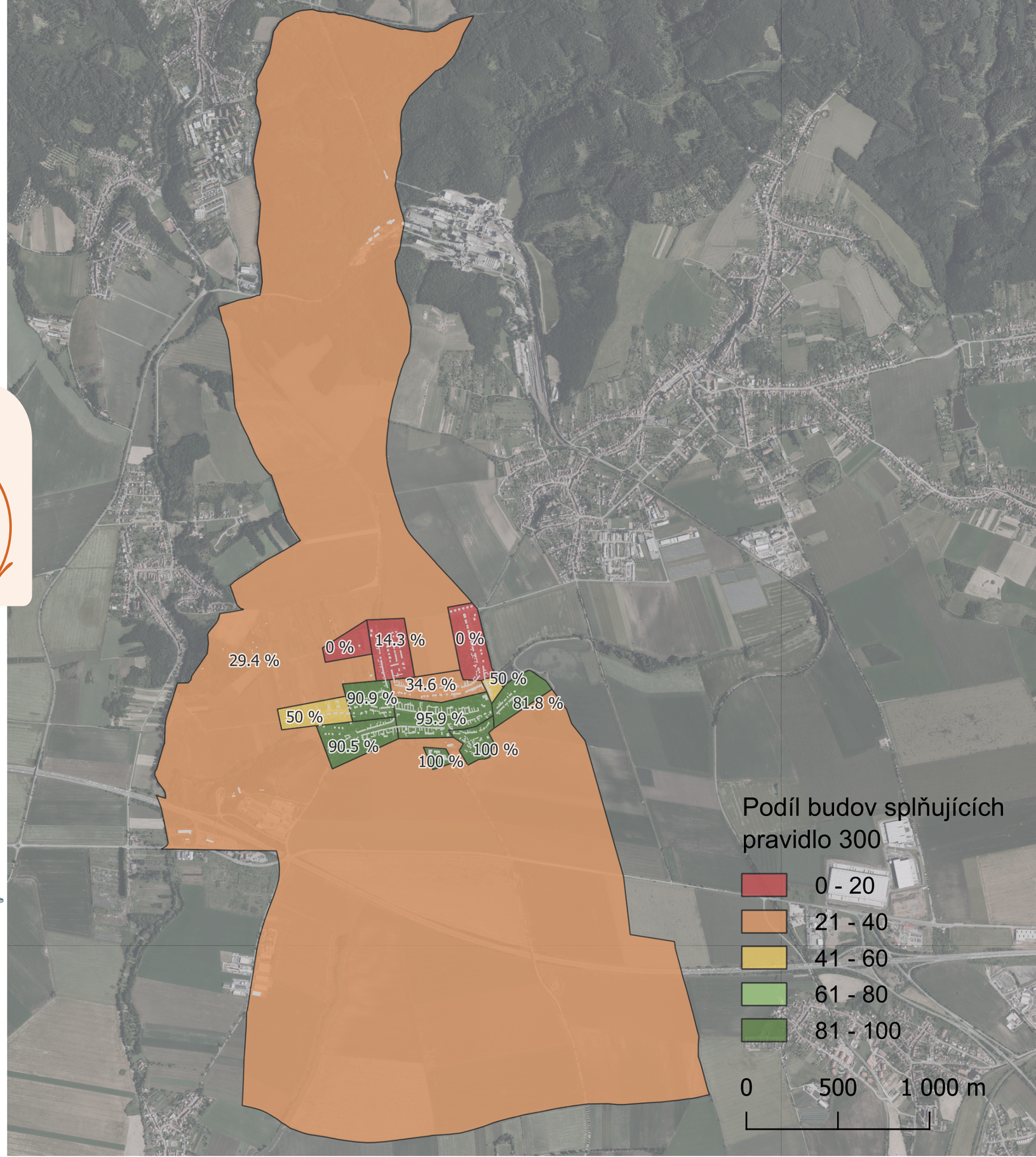

Celkové hodnocení

Pravidlo 3-30-300 v Tvarožné

0 % budov splňuje celkové pravidlo 3-30-300.

Především v důsledku špatného plnění pravidla 30.

1,8 % budov neplní ani jedno z pravidel 3-30-300.

To je 10 budov.

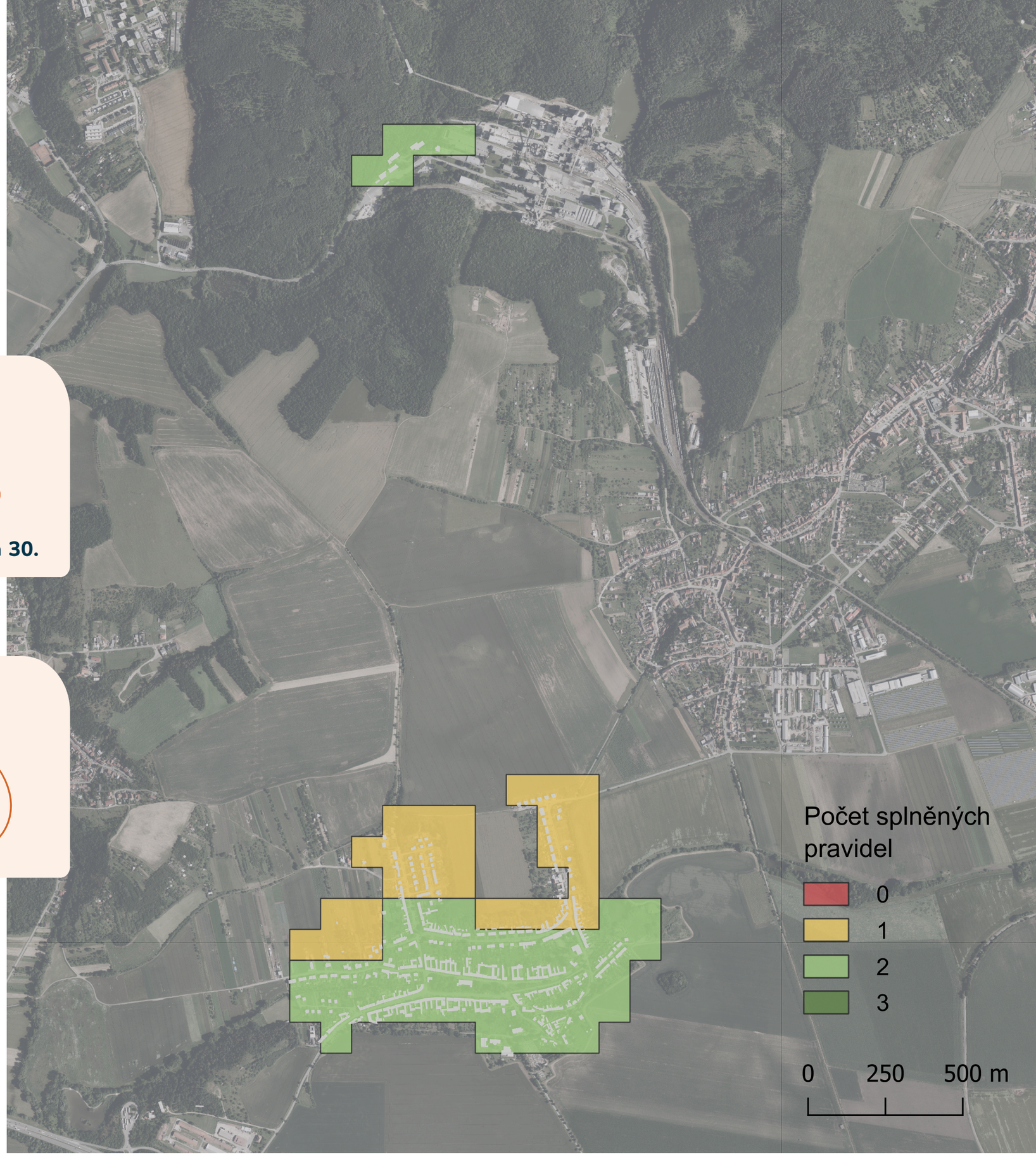

3-30-300

Celkové hodnocení

Pravidlo 3-30-300 v Tvarožné

0 % budov splňuje celkové pravidlo 3-30-300.

Především v důsledku špatného plnění pravidla 30.

1,8 % budov neplní ani jedno z pravidel 3-30-300.

To je 10 budov.



3-30-300

Je park v docházkové vzdálenosti?

Pravidlo 300 v Tvarožné

60 % budov je v docházkové vzdálenosti od kvalitní zeleně.

To je 338 domácností, škol a pracovišť!

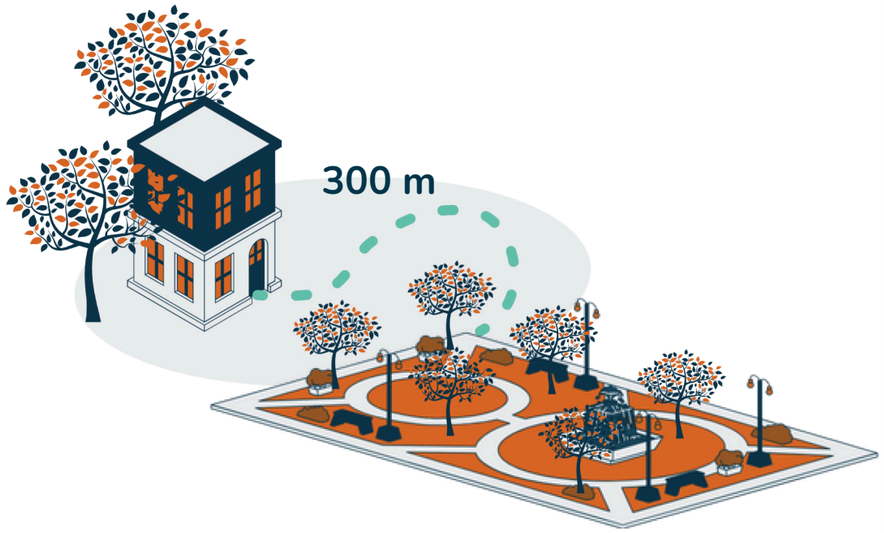

Ověřujeme, zda má každá budova přístupnou zelenou plochu v pěší vzdálenosti do 300 metrů. Tyto zelené plochy musí mít rozlohu alespoň 0,5 hektaru.

3-30-300

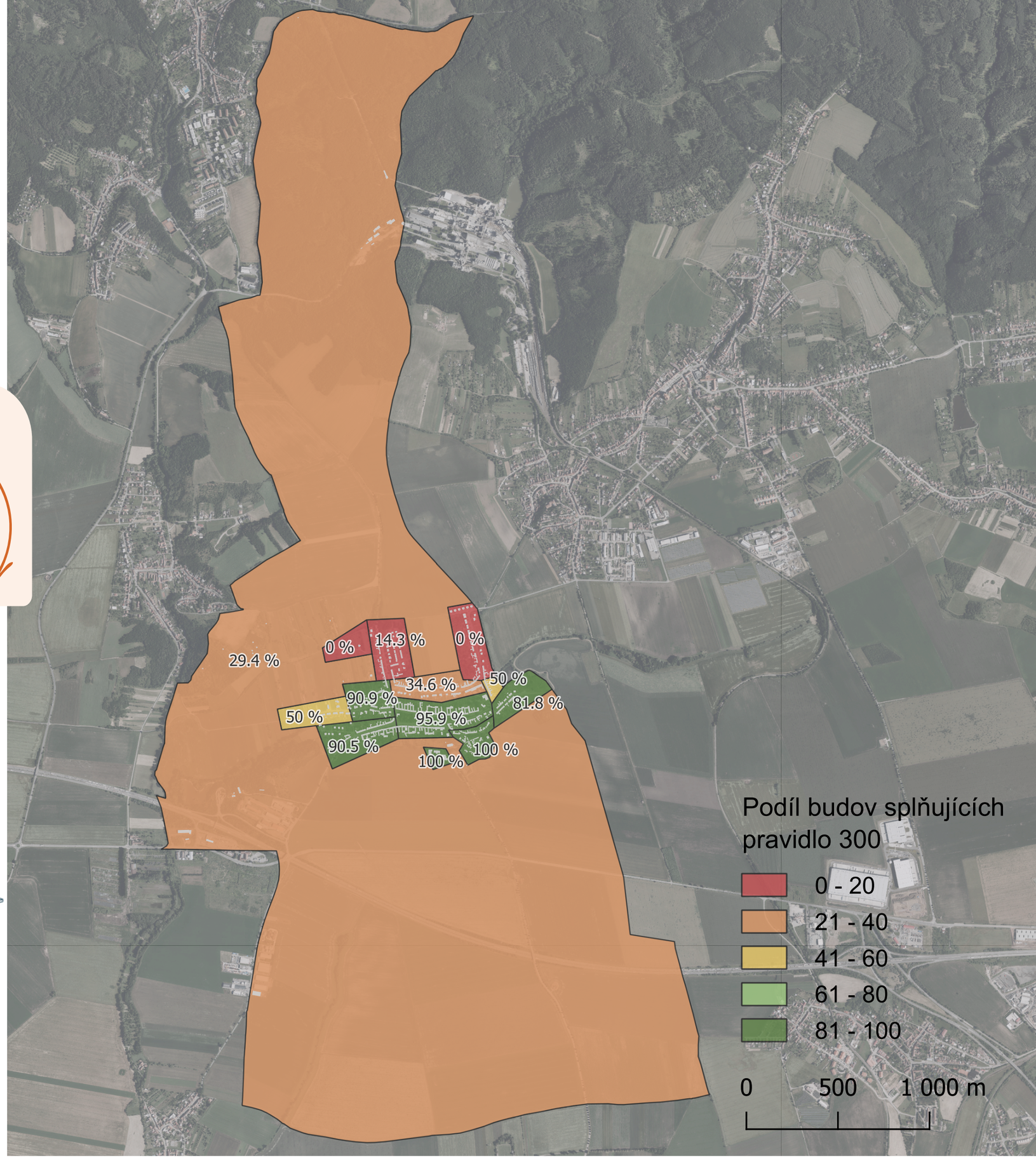

Extraviián

V extravilánu obce bylo analyzováno celkem 23km cest.

1 % silnic 2.třídy je dostatečně lemováno stromy.

26 % silnic 3.třídy je dostatečně lemováno stromy.

48 % ostatních cest je dostatečně lemováno stromy.

3-30-300



Inženýrské sítě

Celkově je na území intravilánu obce 143075m2 pozemků ve vlastnictví obce, z nichž asi 2% tvoří zastavěné území. Plocha ochranných pásem sítí na pozemcích v majetku obce je 53247m2, což představuje 38% z nezastavěných ploch.



3-30-300

Inženýrské sítě

Celkově je na území intravilánu obce 143075m2 pozemků ve vlastnictví obce, z nichž asi 2% tvoří zastavěné území. Plocha ochranných pásem sítí na pozemcích v majetku obce je 53247m2, což představuje 38% z nezastavěných ploch.



3-30-300