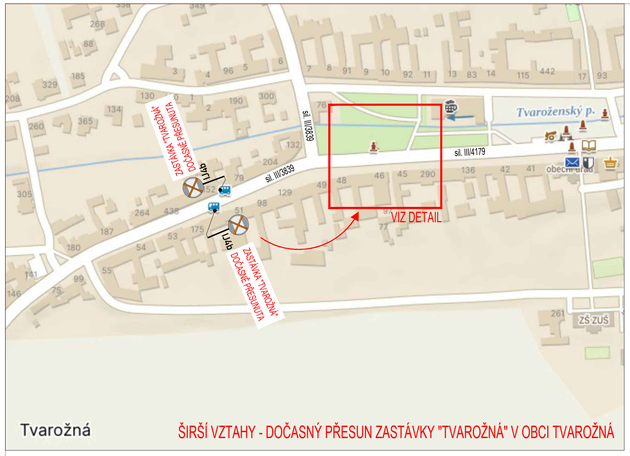

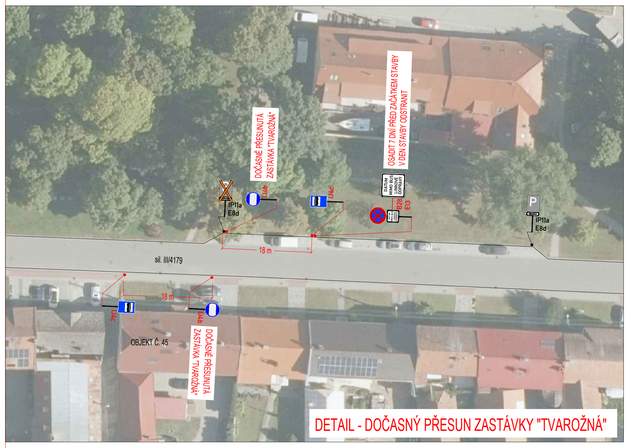

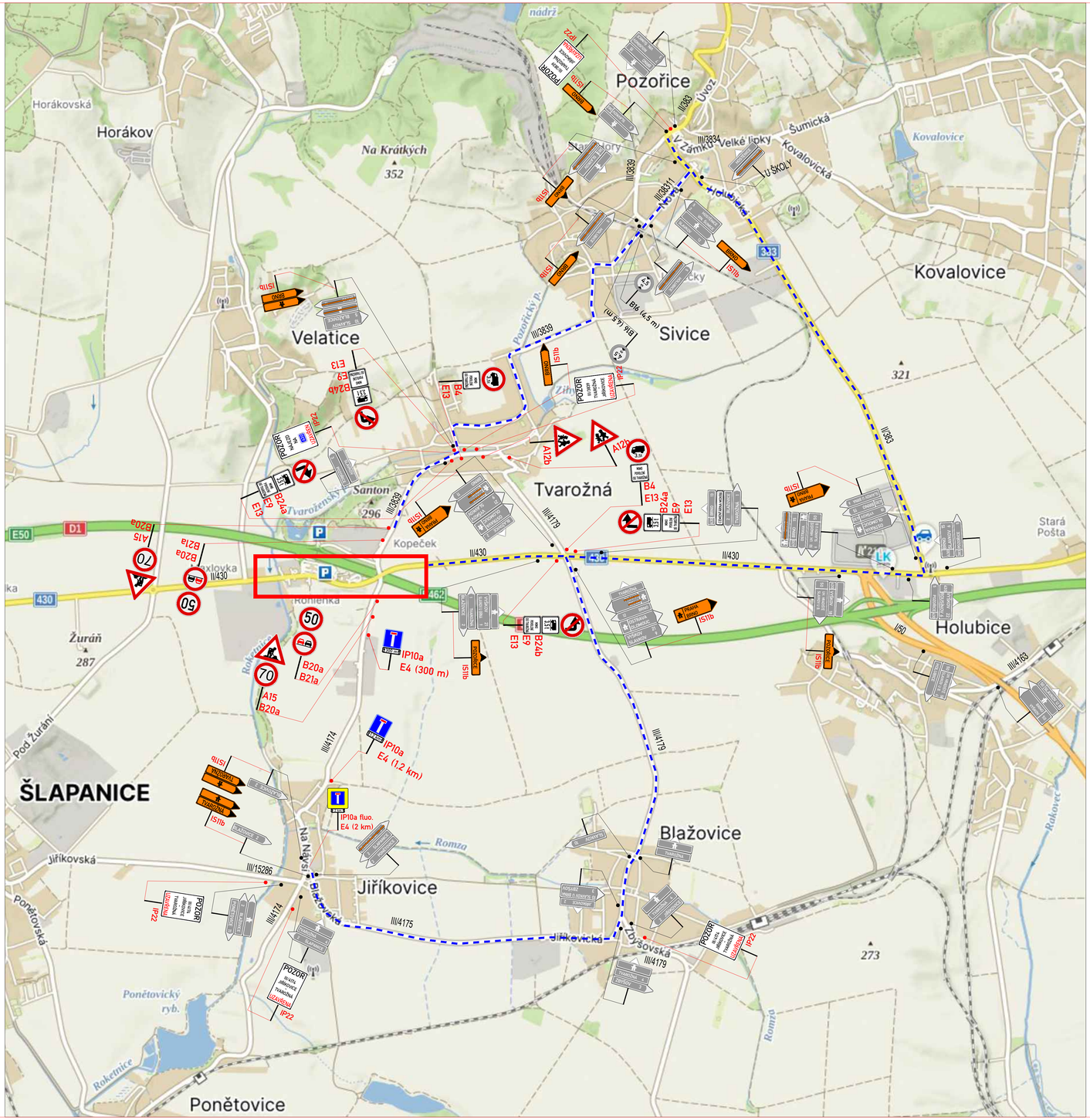

LEGENDA:

IP4b	STÁVAJÍCÍ SVISLÉ DZ	A15	PROVIZORNÍ SVISLÉ DZ
IP4b	STÁVAJÍCÍ SVISLÉ DZ DOČASNĚ ZRUŠENÉ		PROVIZORNÍ VODOROVNÉ DZ
			ZÁBOR

POZNÁMKA:

Umístění dopravního značení bude instalováno v souladu s TP č. 65, TP č. 66, TP č. 133 a s ustanovením zákona č. 361/2000 Sb.
Otevřené výkopy a pracovní místo bude odpovídajícím způsobem zabezpečeno dle zákona č. 283/2021 Sb. a zásad BOZP.

- *TP č.65 (Zásady pro dopravní značení na pozemních komunikacích)*
- *TP č.66 (Zásady pro označování pracovních míst na pozemních komunikacích)*
- *TP č.133 (Zásady pro vodorovné dopravní značení na pozemních komunikacích)*

S
Z V
J

ETAPA 2, OBJÍZDNÁ TRASA K SITUACI Č. P. 2.1

ZNAKOM s.r.o. – OLOMOUCKÁ 1177/178, 627 00 BRNO, IČO: 26ZE 4641, TEL: +420 603 332 710, E-MAIL: ZNAKOM@ZNAKOM.CZ, WEB: WWW.ZNAKOM.CZ

Vypracoval:	Zodpovědný projektant:	Ředitel/Technická kontrola	
Štěpán ŘEZNÍK	Štěpán ŘEZNÍK	Petr Bednář	ZNAKOM
podpis:	podpis:	podpis:	

Místo:	ROHLENKA	Číslo zak.:	26Z10236
Komunikace:	II/430	Formát:	594×1040
Staničení úseku:	KM 7,980 – KM 8,680	Datum:	9/2025
Akce:	II/430 ROHLENKA - HOLUBICE	Revize:	00
Obsah:	PŘECHODNÁ ÚPRAVA PROVOZU	Číslo přílohy:	2.2