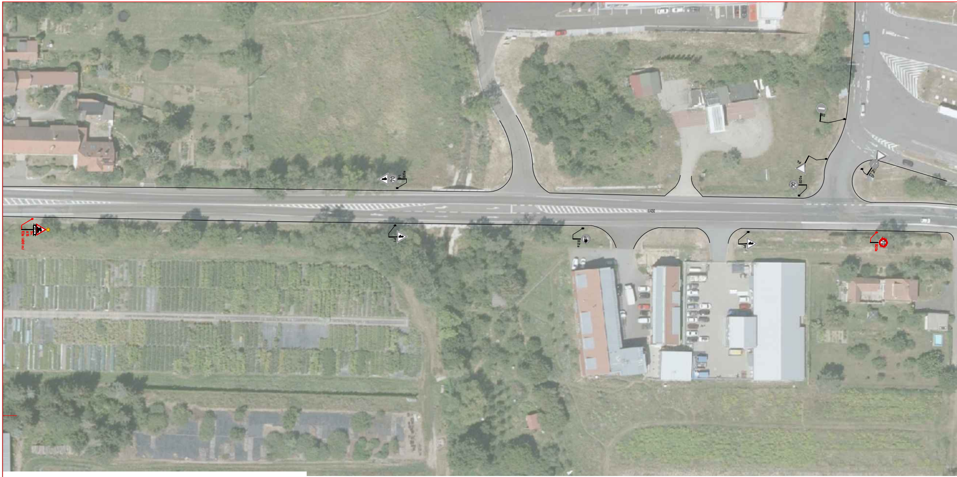

SV.
A15
E3a (400 m)
70
P1
B20a
II/430
B2
P4
70
B20a
70
B20a

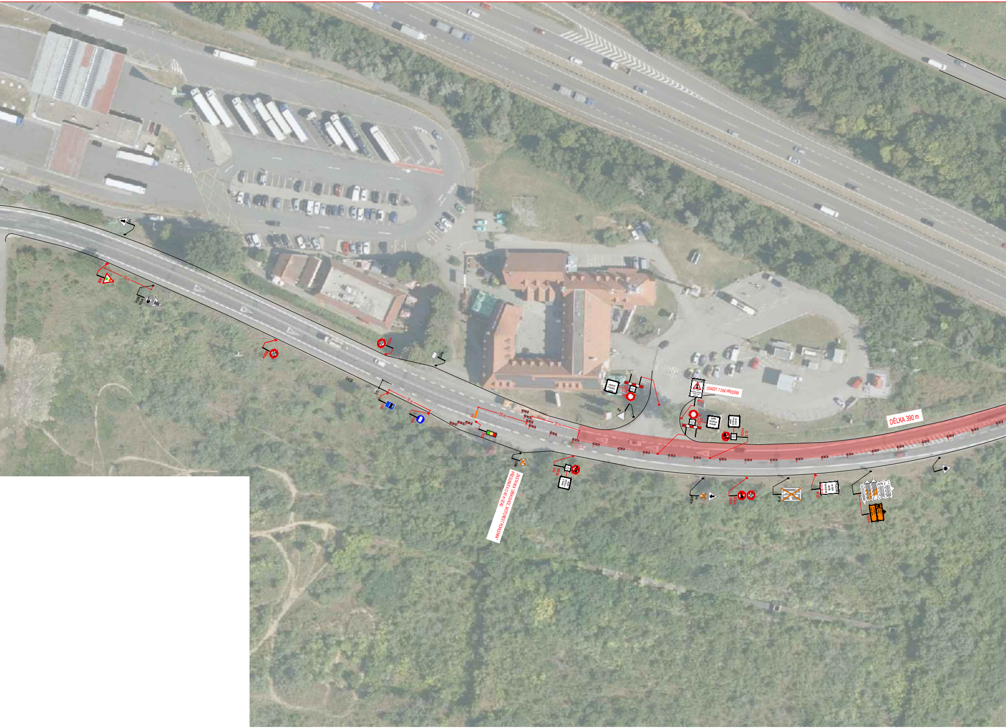
II/430
OSADIT 7 DNÍ PŘEDEM
DÉLKA 390 m
20 m
20 m
20 m
10 m
ZASTÁVKA "JIŘÍKOVICE, MOTOREST ROHLENKA" PŘESUNUTA O 40 m VZAD

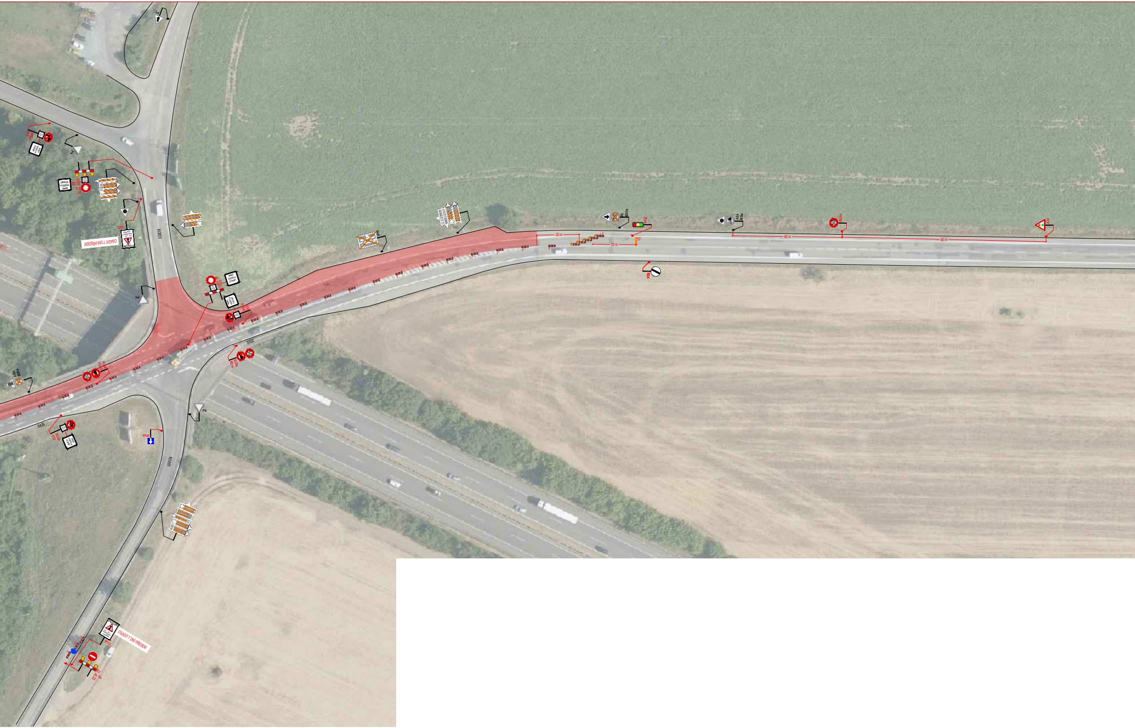
OSADIT 7 DNÍ PŘEDEM
POZOR
IP22
MIMO VOZIDLA STAVBY
E13
B24a
B1
Z2
3x Sv.
P4
II/430
III/3839
III/4174
A12a
B20a
B24b
IP4b
P1
S52
V5
A24
B21a
B20a
A10
B26
20 m
20 m
40 m
80 m
B2
3x Sv.
Z2
IP22
OSADIT 7 DNÍ PŘEDEM

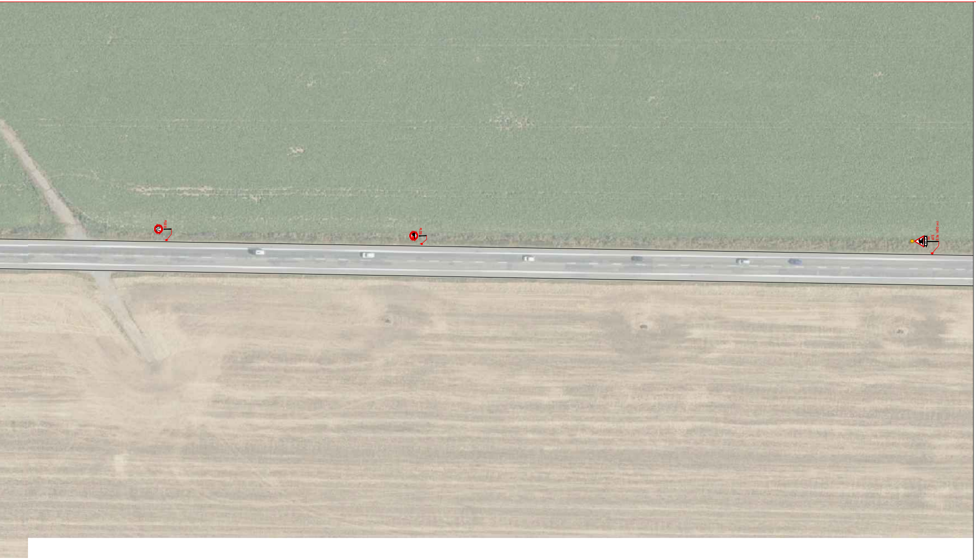
B 20a
B21a
SV.
A15
E3a (600 m)

LEGENDA:

⇧	IP4b	STÁVAJÍCÍ SVISLÉ DZ
☒	IP4b	STÁVAJÍCÍ SVISLÉ DZ DOČASNĚ ZRUŠENÉ
⚠	A15	PROVIZORNÍ SVISLÉ DZ (STANOVENÍ ORP ŠLAPANICE)
⚠	A15	PROVIZORNÍ SVISLÉ DZ (STANOVENÍ MD)
━		PROVIZORNÍ VODOROVNÉ DZ
▬ ▬ ▬		OBJÍZDNÁ TRASA
🟥		ZÁBOR

POZNÁMKA:

Umístění dopravního značení bude instalováno v souladu s TP č. 65, TP č. 66, TP č. 133 a s ustanovením zákona č. 361/2000 Sb.

Otevřené výkopy a pracovní místo bude odpovídajícím způsobem zabezpečeno dle zákona č. 283/2021 Sb. a zásad BOZP.

- *TP č.65 (Zásady pro dopravní značení na pozemních komunikacích)*
- *TP č.66 (Zásady pro označování pracovních míst na pozemních komunikacích)*
- *TP č.133 (Zásady pro vodorovné dopravní značení na pozemních komunikacích)*

S
Z V
J

ETAPA 2

ZNAKOM s.r.o. – OLOMOUCKÁ 1177/178, 627 00 BRNO, IČO: 2626 4641, TEL.: +420 602 332 710, E-MAIL: ZNAKOM@ZNAKOM.CZ, WEB: WWW.ZNAKOM.CZ

Vypracoval:	Zodpovědný projektant:	Ředitel/Technická kontrola:
Štěpán ŘEZNÍK	Štěpán ŘEZNÍK	Petr Bednář
podpis:	podpis:	podpis:

Místo:	ROHLENKA	Číslo zak.:	26Z10236
Komunikace:	II/430	Formát:	594x3090
Staničení úseku:	KM 7,980 – KM 8,680	Datum:	9/2025
Akce:	II/430 ROHLENKA - HOLUBICE	Revize:	00
Obsah:	PŘECHODNÁ ÚPRAVA PROVOZU	Číslo přílohy:	2.1