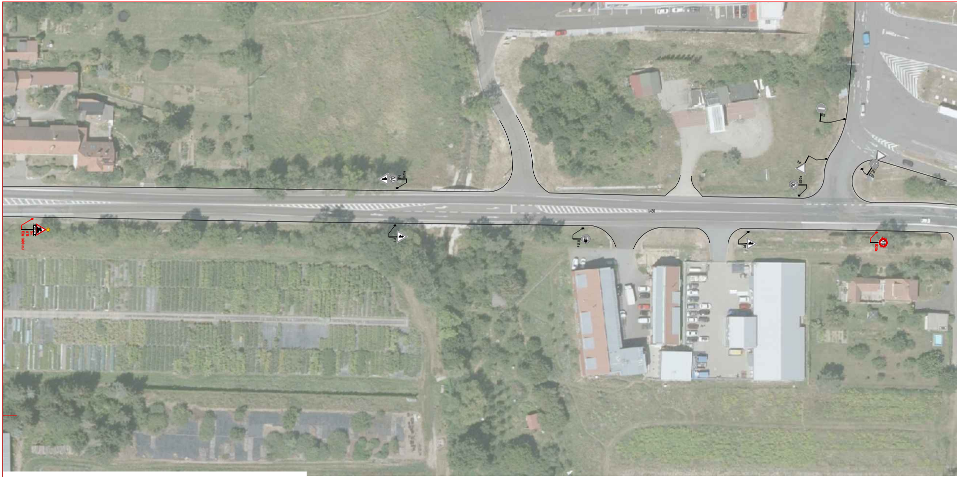
Sv.
A15
E3a (600 m)
70
P1
B20a
B21a
II/430
B2
P4
70
B20a
70
B20a

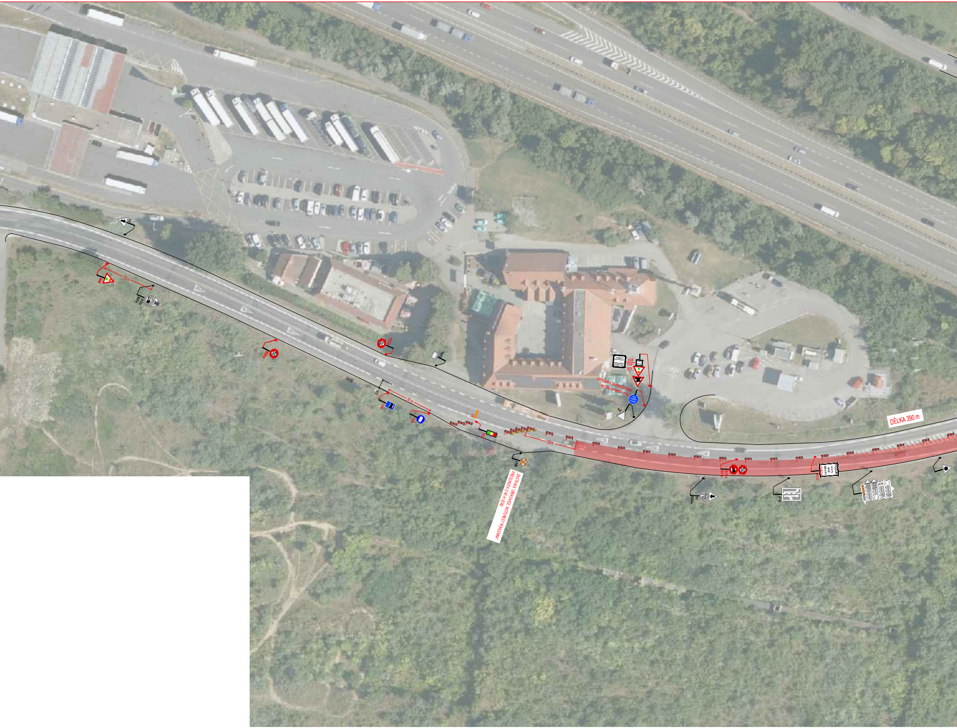
II/430
DÉLKA 390 m
ZASTÁVKA "JIŘÍKOVICE, MOTOREST ROHLENKA" PŘESUNUTA O 40 m VZAD
C4a (ZAŘAĎ SE ZA PROJÍŽDĚJÍCÍ VOZIDLO)
E13
A10
A15
P4
U6
S2
20 m
15 m
20 m
70

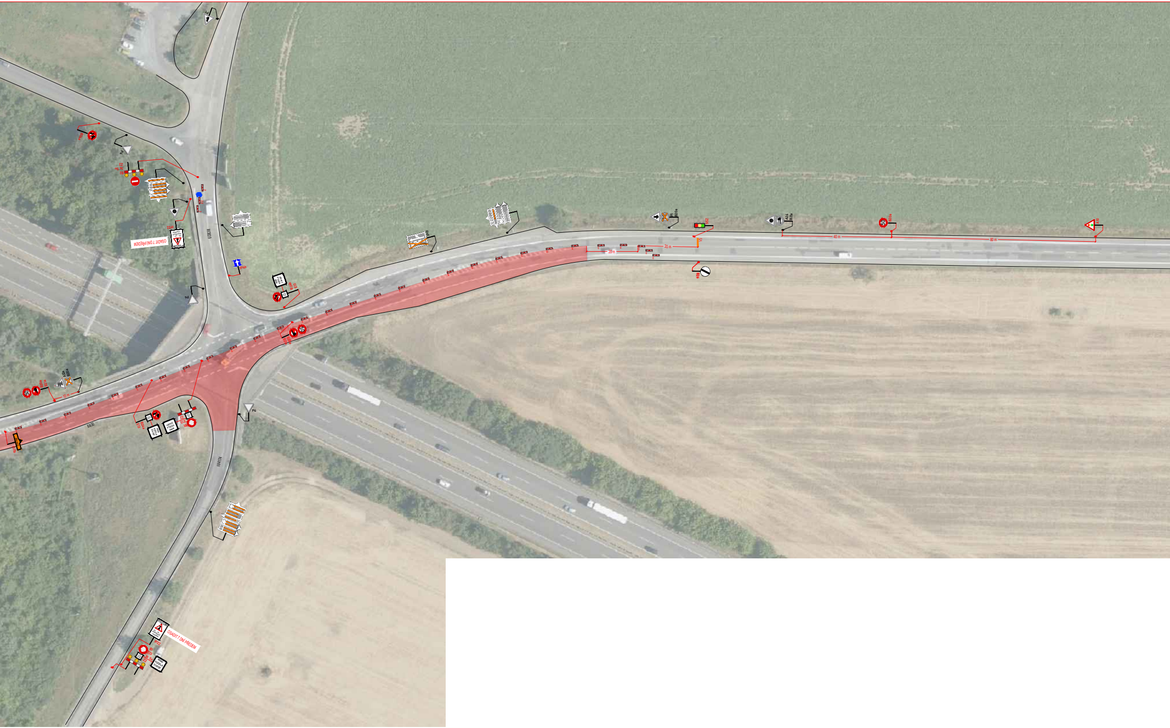
OSADIT 7 DNÍ PŘEDEM
POZOR
IP22
II/3839
IP4b
II/430
II/4174
B20a
B21a
A12a
10 m
E13
B24a
B1
Z2
MIMO VOZIDLA STAVBY
OSADIT 7 DNÍ PŘEDEM
POZOR
IP22
B1
E13
3x S4
Z2
MIMO VOZIDLA STAVBY
P1
B20a
S5Z
V5
B2B
A24
B21a
40 m
80 m
B20a
A10
20 m
20 m
50

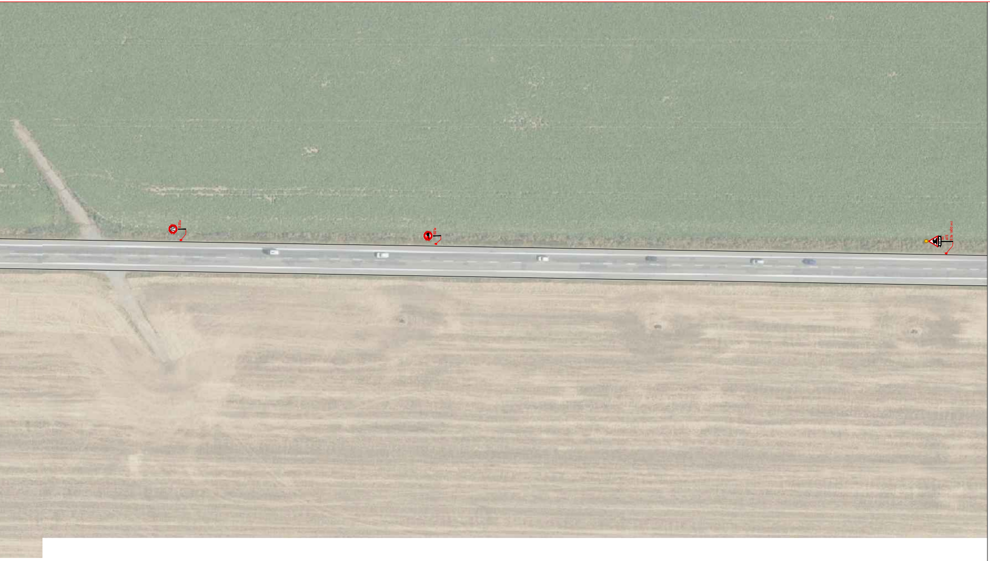
70
B 20a
B21a
S7
A15
E3a (600 m)

LEGENDA:

IP4b	STÁVAJÍCÍ SVISLÉ DZ	
IP4b	STÁVAJÍCÍ SVISLÉ DZ DOČASNĚ ZRUŠENÉ	
A15	PROVIZORNÍ SVISLÉ DZ (STANOVENÍ ORP ŠLAPANICE)	
A15	PROVIZORNÍ SVISLÉ DZ (STANOVENÍ MD)	
🟧	PROVIZORNÍ VODOROVNÉ DZ	
▬ ▬ ▬	OBJÍZDNÁ TRASA	
🟥	ZÁBOR	

POZNÁMKA:

Umístění dopravního značení bude instalováno v souladu s TP č. 65, TP č. 66, TP č. 133 a s ustanovením zákona č. 361/2000 Sb.
Otevřené výkopy a pracovní místo bude odpovídajícím způsobem zabezpečeno dle zákona č. 283/2021 Sb. a zásad BOZP.

- *TP č.65 (Zásady pro dopravní značení na pozemních komunikacích)*
- *TP č.66 (Zásady pro označování pracovních míst na pozemních komunikacích)*
- *TP č.133 (Zásady pro vodorovné dopravní značení na pozemních komunikacích)*

ETAPA 2

ZNAKOM s.r.o. – OLOMOUCKÁ 1177/178, 627 00 BRNO, IČO: 2626 4641, TEL.: +420 602 332 710, E-MAIL: ZNAKOM@ZNAKOM.CZ, WEB: WWW.ZNAKOM.CZ

Vypracoval: Štěpán ŘEZNÍK **podpis:**	**Zodpovědný projektant:** Štěpán ŘEZNÍK **podpis:**	**Ředitel/Technická kontrola:** Petr Bednář **podpis:**

Místo:	ROHLENKA	Číslo zak.:	26Z10236
Komunikace:	II/430	Formát:	594x3090
Staničení úseku:	KM 7,980 – KM 8,680	Datum:	9/2025
Akce:	II/430 ROHLENKA - HOLUBICE	Revize:	00
Obsah:	PŘECHODNÁ ÚPRAVA PROVOZU	Číslo přílohy:	2.3