

POLICE ČESKÉ REPUBLIKY - KRP		
Č. j. KRPB - .....	Č. j. - 2021 - 0600DI	
PLATNOST TOHOTO VYJÁDRĚNÍ JE 1 ROK. V ..... dne .....	SOUHLASÍME S PDZ, ZUK, UZAVÍRKOU A OBJÍZDNŮ TRASOU. V ..... dne .....	SOUHLASÍME S PDZ, ZUK, UZAVÍRKOU A OBJÍZDNŮ TRASOU. V ..... dne .....

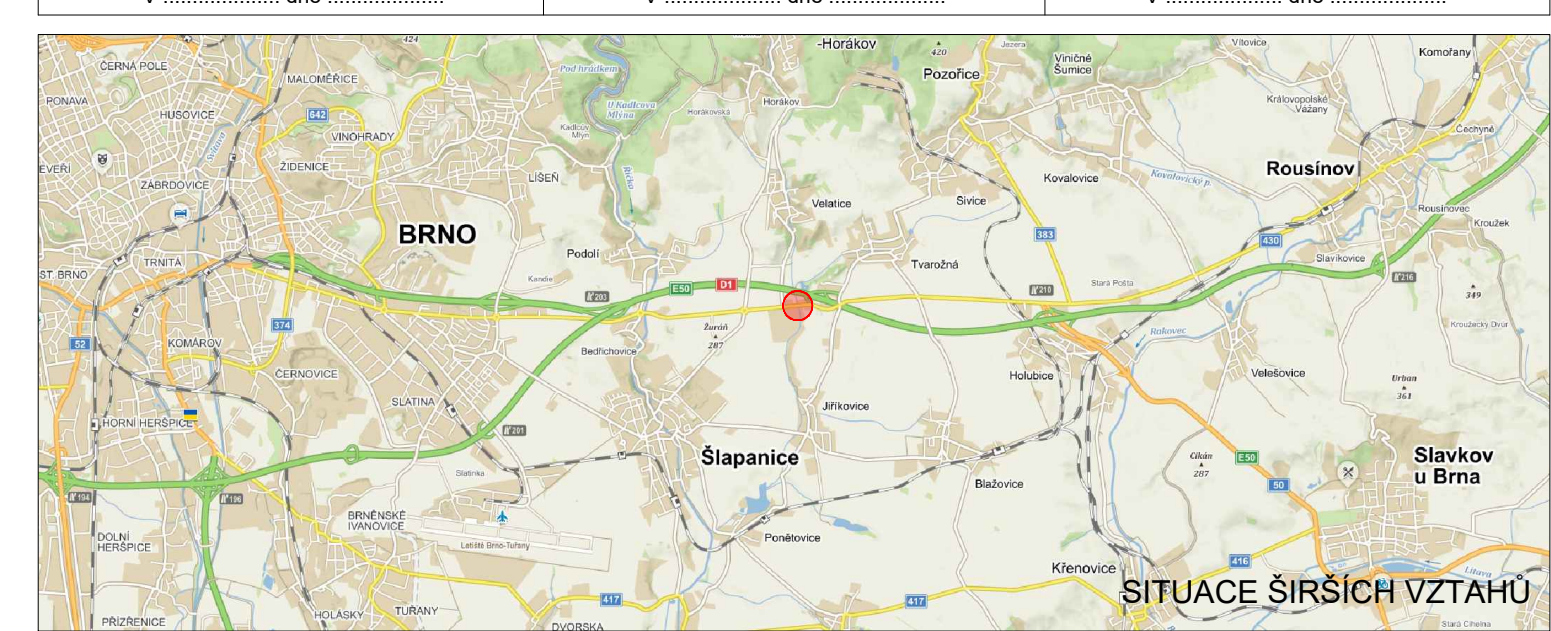

**LEGENDA**

P6 TRVALÉ SVISLÉ DOPRAVNÍ ZNAČENÍ	UZAVÍRKA SILNICE III/430
P6 DOČASNĚ ZNEPLATNĚNÉ TRVALÉ DOPRAVNÍ ZNAČENÍ	OBJÍZDNÁ TRASA
P6 NAVRŽENÉ PŘECHODNÉ DOPRAVNÍ ZNAČENÍ	OBJÍZDNÁ TRASA PRO OSOBNÍ A AUTOBUSOVOU DOPRAVU

Použitá dopravní značení bude v základní velikosti a v reflexním provedení II.1.  
K návrhu dopravního značení bylo využito TP 65 Zásady pro dopravní značení na pozemních komunikacích, TP 66 Zásady pro označování pracovních míst na pozemních komunikacích, II. vydání

VYPRACOVALA: Bc. Michaela Grycová		<b>DoZBos</b> dopravní značení	DoZBos s.r.o. Průmyslová 264/112 690 01 Blážovice Tel.: 730 514 719 E-mail: grynova@dozbos.cz www.dozbos.cz														
KONTROLOVAL: Ing. Mgr. Josef Janik			<table border="1"> <tr> <td>NAZEV AKCE:</td> <td>III/430 VELATICE (MAXLŮVKA) MOSTY 430-007, 008</td> <td>DATUM:</td> <td>01/2023</td> </tr> <tr> <td>NAZEV PŘÍLOHY:</td> <td>SITUACE DOPRAVNĚ-INŽENÝRSKÝCH OPATŘENÍ</td> <td>FORMÁT:</td> <td>10xA4</td> </tr> <tr> <td>OBSAH:</td> <td>SITUACE OBJÍZDNÝCH TRAS</td> <td>ČÍSLO ZÁKAZKY:</td> <td>.....</td> </tr> <tr> <td></td> <td></td> <td>ČÍSLO PŘÍLOHY:</td> <td>1a</td> </tr> </table>	NAZEV AKCE:	III/430 VELATICE (MAXLŮVKA) MOSTY 430-007, 008	DATUM:	01/2023	NAZEV PŘÍLOHY:	SITUACE DOPRAVNĚ-INŽENÝRSKÝCH OPATŘENÍ	FORMÁT:	10xA4	OBSAH:	SITUACE OBJÍZDNÝCH TRAS	ČÍSLO ZÁKAZKY:	.....		
NAZEV AKCE:	III/430 VELATICE (MAXLŮVKA) MOSTY 430-007, 008	DATUM:	01/2023														
NAZEV PŘÍLOHY:	SITUACE DOPRAVNĚ-INŽENÝRSKÝCH OPATŘENÍ	FORMÁT:	10xA4														
OBSAH:	SITUACE OBJÍZDNÝCH TRAS	ČÍSLO ZÁKAZKY:	.....														
		ČÍSLO PŘÍLOHY:	1a														



ZASTÁVKA AUTOBUSU - ROHLENKA

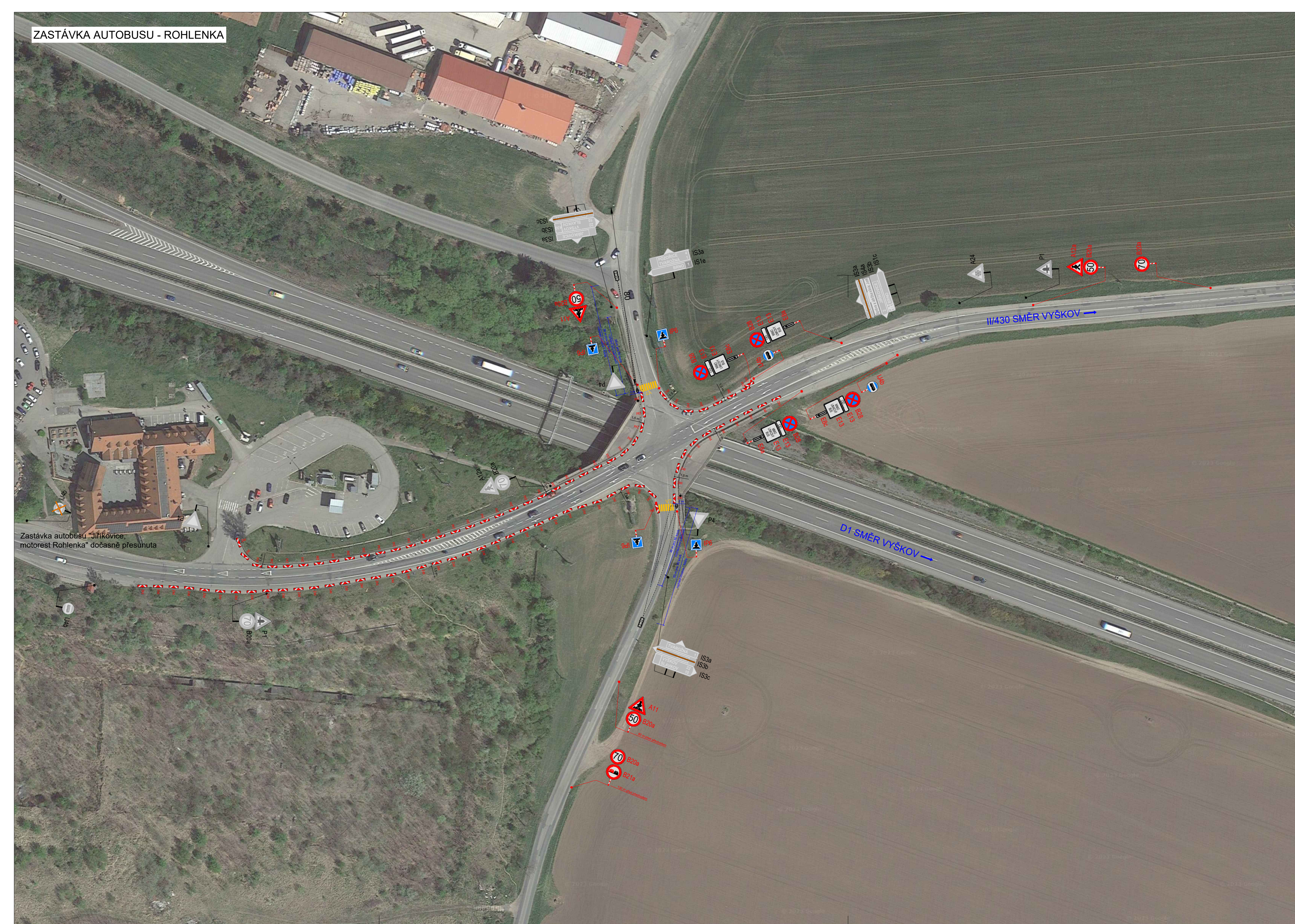

ZASTÁVKA AUTOBUSU - ŠLAPANICE

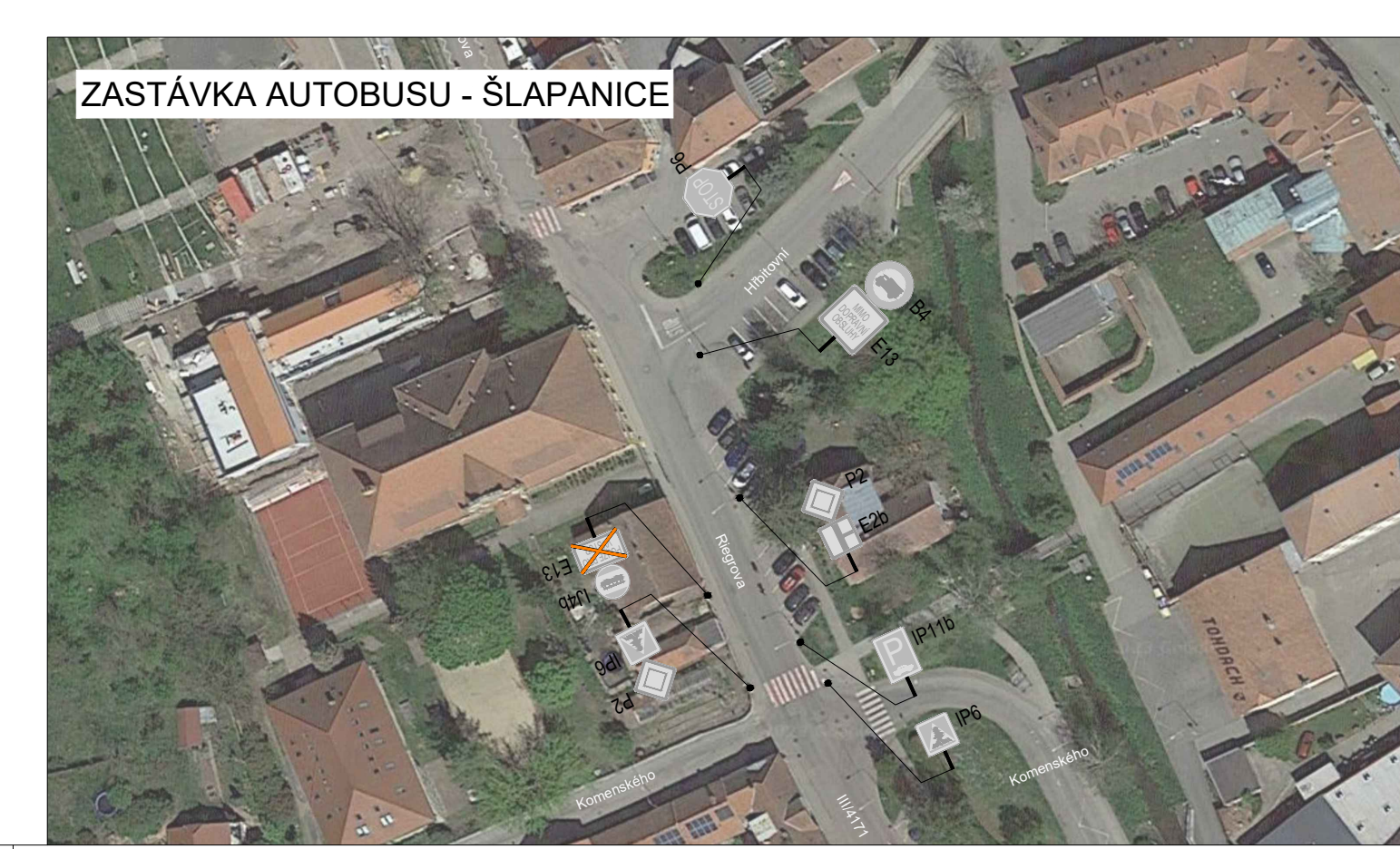

POLICIE ČESKÉ REPUBLIKY - KRP		
Č.j.: KRPB - ..... / Č.j.- 2021 - 0600DI		
PLATNOST TOHOTO VYJÁDRĚNÍ JE 1 ROK. V ..... dne .....	SOUHLASÍME S PDZ, ZUK, UZAVÍRKO A OBJÍZDNOU TRASOU. V ..... dne .....	SOUHLASÍME S PDZ, ZUK, UZAVÍRKO A OBJÍZDNOU TRASOU. V ..... dne .....

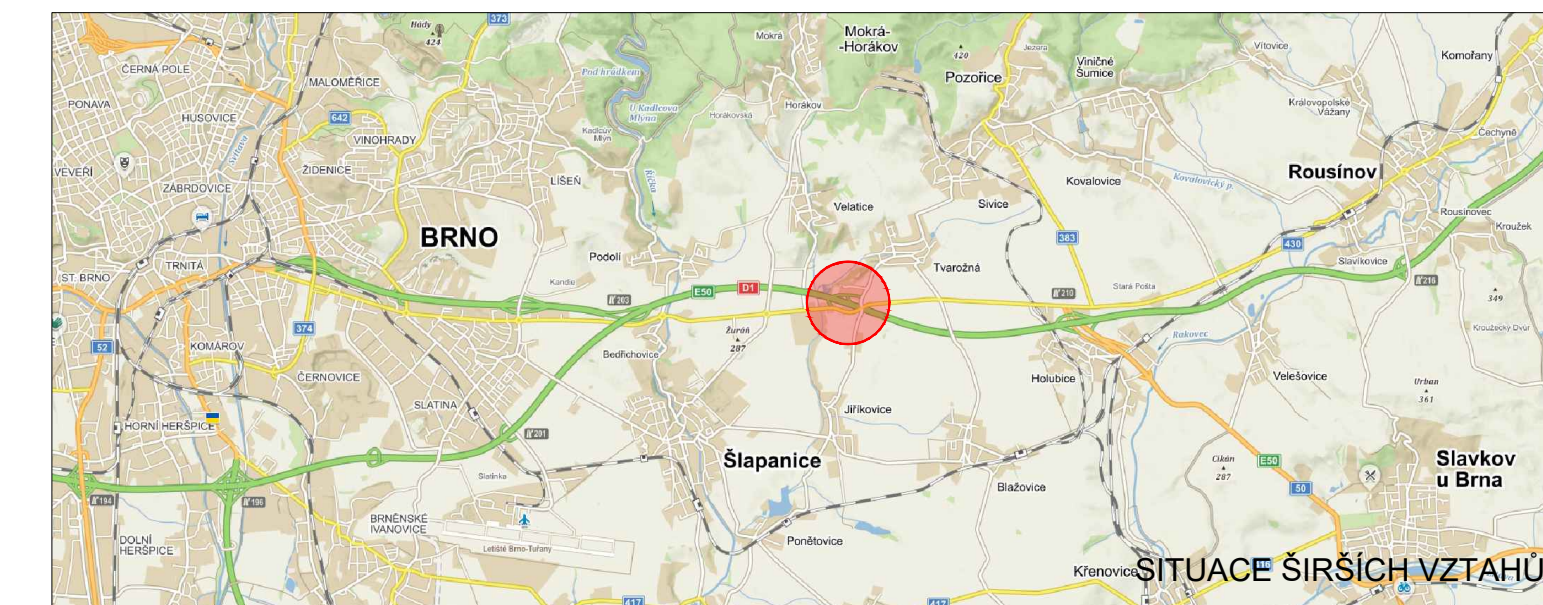

LEGENDA

- P6 TRVALÉ SVISLÉ DOPRAVNÍ ZNAČENÍ
- DOČASNĚ ZNEPLATNĚNÉ TRVALÉ SVISLÉ DOPRAVNÍ ZNAČENÍ
- NAVRŽENÉ PŘECHODNÉ SVISLÉ DOPRAVNÍ ZNAČENÍ
- NAVRŽENÉ PŘECHODNÉ DOPRAVNÍ ZNAČENÍ OSAZENO 7 DNI PŘED UZAVÍRKO
- VODOROVNÉ PŘECHODNÉ DOPRAVNÍ ZNAČENÍ

Použité dopravní značení bude v základní velikosti a v reflexním provedení II.1  
K návrhu dopravního značení bylo využito TP 65 Zásady pro dopravní značení na pozemních komunikacích, TP 66 Zásady pro označování pracovních míst na pozemních komunikacích, II. vydání

VYPRACOVAL: Bc. Michaela Grycová		<b>DoZBos</b> dopravní značení	DoZBos s.r.o. Průmyslová 2641/12 680 01 Boskovice Tel.: 730 514 719 E-mail: grycova@dozbos.cz www.dozbos.cz
KONTROLOVAL: Ing. Mgr. Josef Janík			
NÁZEV AKCE: II/430 VELATICE (MAXLŮVKA) MOSTY 430-007, 008	DATUM: 01/2023		
NÁZEV PŘÍLOHY: SITUACE DOPRAVNĚ-INŽENÝRSKÝCH OPATŘENÍ	FORMÁT: 800x420		
OBSAH: SITUACE PŘESUNU ZASTÁVKY AUTOBUSU	ČÍSLO ZAKÁZKY: .....		
	ČÍSLO PŘÍLOHY: 1d		



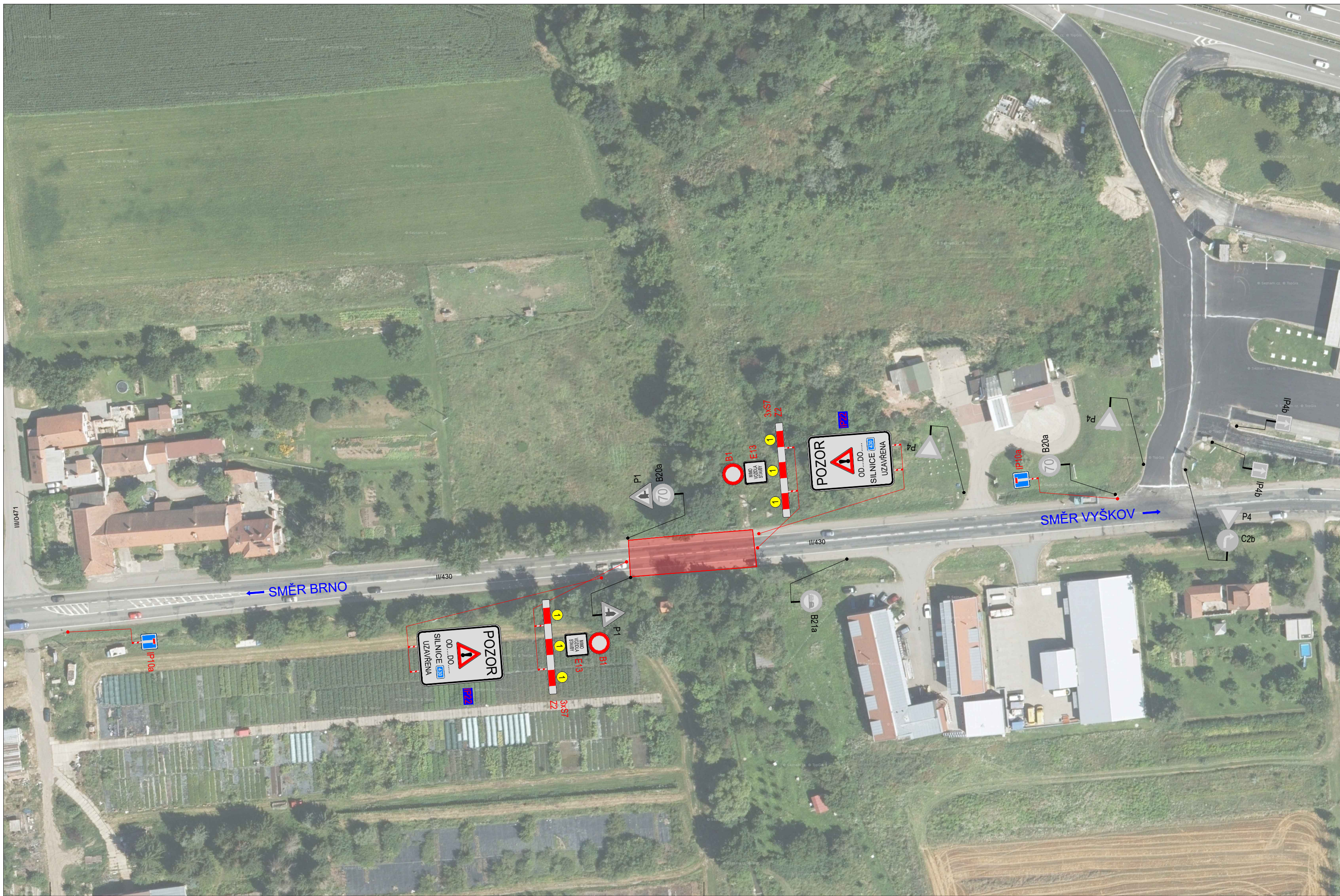

POLICIE ČESKÉ REPUBLIKY - KŘP		
Č.j.: KRPB - ..... / Č.j.- 2021 - 0600DI		
PLATNOST TOHOTO VYJÁDRĚNÍ JE 1 ROK. V ..... dne .....	SOUHLASÍME S PDZ, ZUK, UZAVÍRKO A OBJÍZDNOU TRASOU. V ..... dne .....	SOUHLASÍME S PDZ, ZUK, UZAVÍRKO A OBJÍZDNOU TRASOU. V ..... dne .....

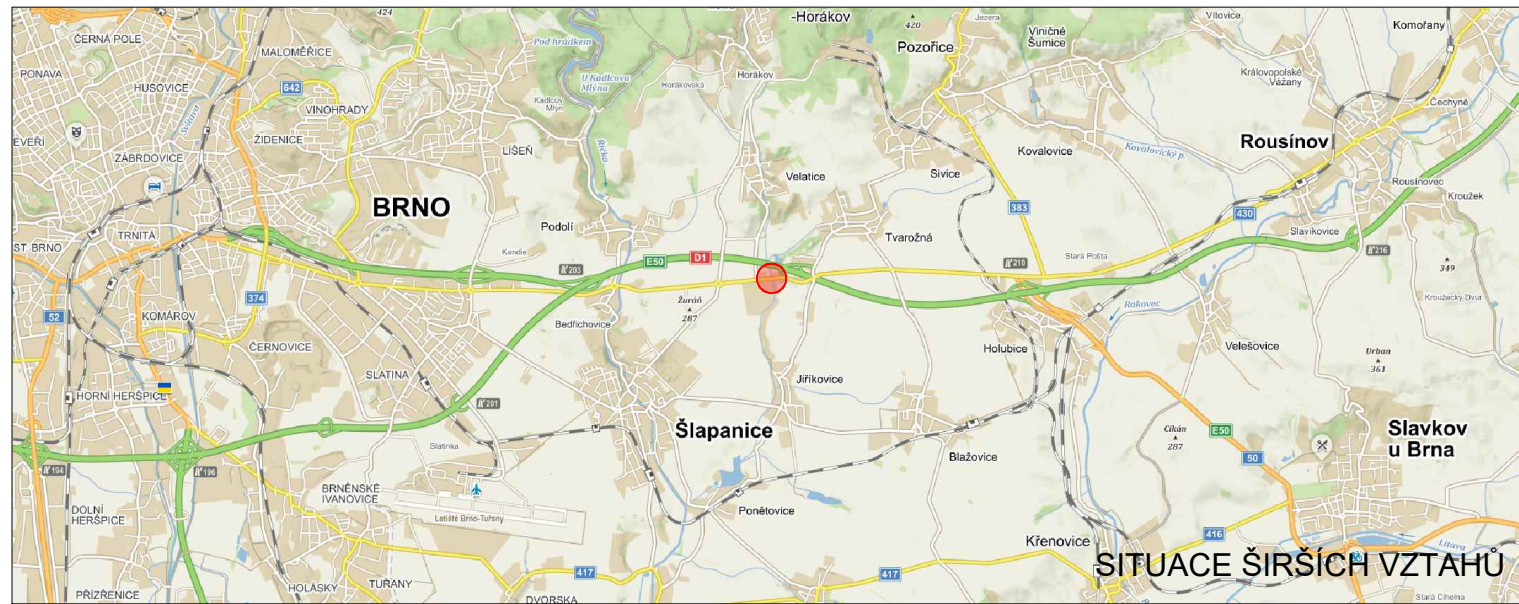

**LEGENDA**

- P6 TRVALÉ SVISLÉ DOPRAVNÍ ZNAČENÍ
- P6 DOČASNĚ ZNEPLATNĚNÉ TRVALÉ DOPRAVNÍ ZNAČENÍ
- P6 NAVRŽENÉ PŘECHODNÉ DOPRAVNÍ ZNAČENÍ
- ZÁBOR V KOMUNIKACI
- NAVRŽENÉ PŘECHODNÉ DOPRAVNÍ ZNAČENÍ OSAZENO 7 DNÍ PŘED UZAVÍRKO, V DEN UZAVÍRKY ODSTRANĚNO

Použitá dopravní značení bude v základní velikosti a v reflexním provedení tř.1  
K návrhu dopravního značení bylo využito TP 65 Zásady pro dopravní značení na pozemních komunikacích, TP 66 Zásady pro označování pracovních míst na pozemních komunikacích, II.vydání





VYPRACOVAL: <b>Bc. Michaela Grycová</b>		<b>DoZBos</b> dopravní značení	DoZBos s.r.o. Průmyslová 2641/12 680 01 Boskovice Tel.: 730 514 719 E-mail: grycova@dozbos.cz www.dozbos.cz
KONTROLOVAL: <b>Ing. Mgr. Josef Janík</b>			DATUM: <b>01/2023</b>
NÁZEV AKCE: <b>II/430 VELATICE (MAXLŮVKA) MOSTY 430-007, 008</b>		FORMÁT: <b>4xA4</b>	ČÍSLO ZAKÁZKY: .....
NÁZEV PŘÍLOHY: <b>SITUACE DOPRAVNĚ-INŽENÝRSKÝCH OPATŘENÍ</b>		ČÍSLO PŘÍLOHY: <b>1</b>	
OBSAH: <b>DETAIL UZAVÍRKY</b>			

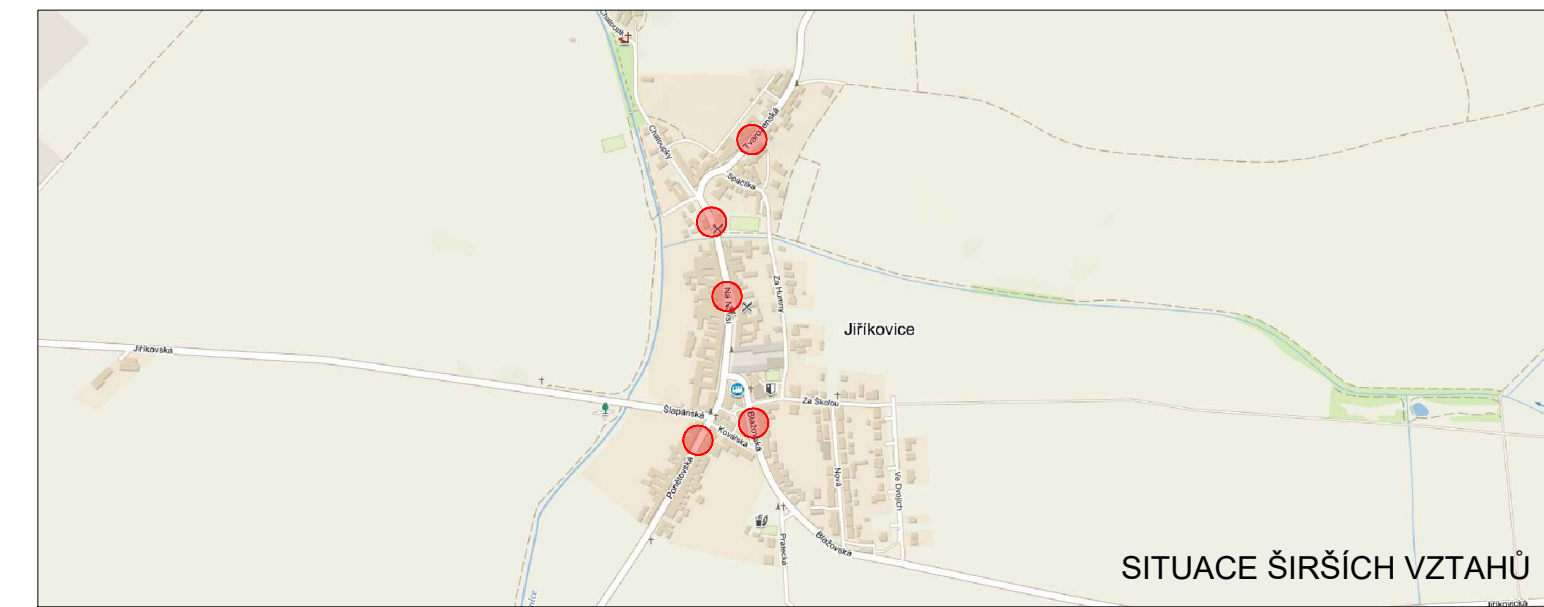

POLICIE ČESKÉ REPUBLIKY - KŘP		
Č.j.: KRPB - ..... / Č.j.- 2021 - 0600DI		
PLATNOST TOHOTO VYJÁDRĚNÍ JE 1 ROK. V ..... dne .....	SOUHLASÍME S PDZ, ZUK, UZAVÍRKOU A OBJÍZDNOU TRASOU. V ..... dne .....	SOUHLASÍME S PDZ, ZUK, UZAVÍRKOU A OBJÍZDNOU TRASOU. V ..... dne .....



**LEGENDA**

-  P6 TRVALÉ SVISLÉ DOPRAVNÍ ZNAČENÍ
-  P6 DOČASNĚ ZNEPLATNĚNÉ TRVALÉ SVISLÉ DOPRAVNÍ ZNAČENÍ
-  P6 NAVRŽENÉ PŘECHODNÉ SVISLÉ DOPRAVNÍ ZNAČENÍ
-  NAVRŽENÉ PŘECHODNÉ VODOROVNÉ DOPRAVNÍ ZNAČENÍ

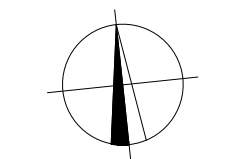

Použité dopravní značení bude v základní velikosti a v reflexním provedení tř.1  
K návrhu dopravního značení bylo využito TP 65 Zásady pro dopravní značení na pozemních komunikacích, TP 66 Zásady pro označování pracovních míst na pozemních komunikacích, II vydání

VYPRACOVAL: <b>Bc. Michaela Grycová</b>			DoZBos s.r.o. Průmyslová 2641/12 680 01 Boskovice Tel.: 730 514 719 E-mail: grycova@dozbos.cz www.dozbos.cz
Kontroloval: <b>Ing. Mgr. Josef Janík</b>			DATUM: <b>02/2023</b>
NÁZEV AKCE: <b>II/430 VELATICE (MAXLŮVKA) MOSTY 430-007, 008</b>	FORMÁT: <b>3xA4</b>		ČÍSLO ZAKÁZKY: .....
NÁZEV PŘÍLOHY: <b>SITUACE DOPRAVNĚ-INŽENÝRSKÝCH OPATŘENÍ</b>	OBSAH: <b>PŘECHODNÁ ÚPRAVA V OBCI JIŘÍKOVICE</b>		ČÍSLO PŘÍLOHY: <b>1e</b>

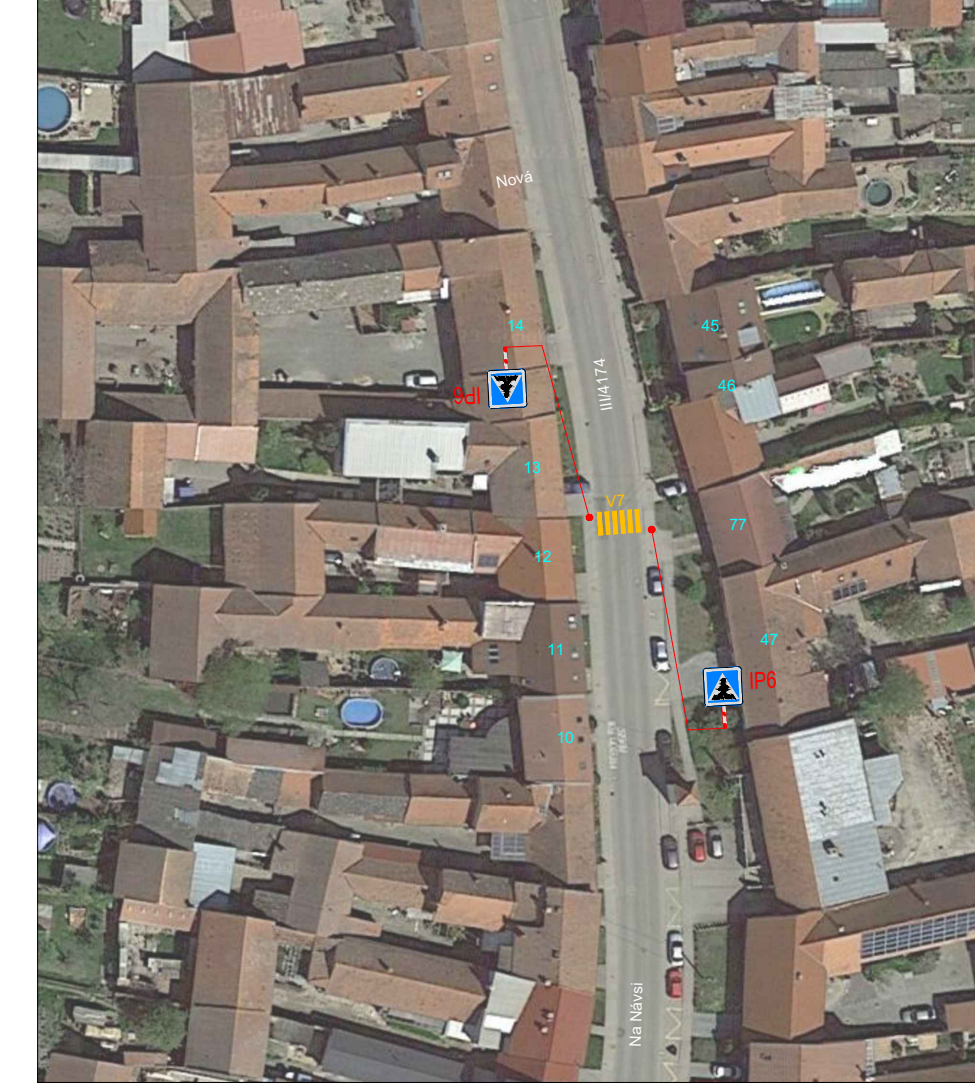
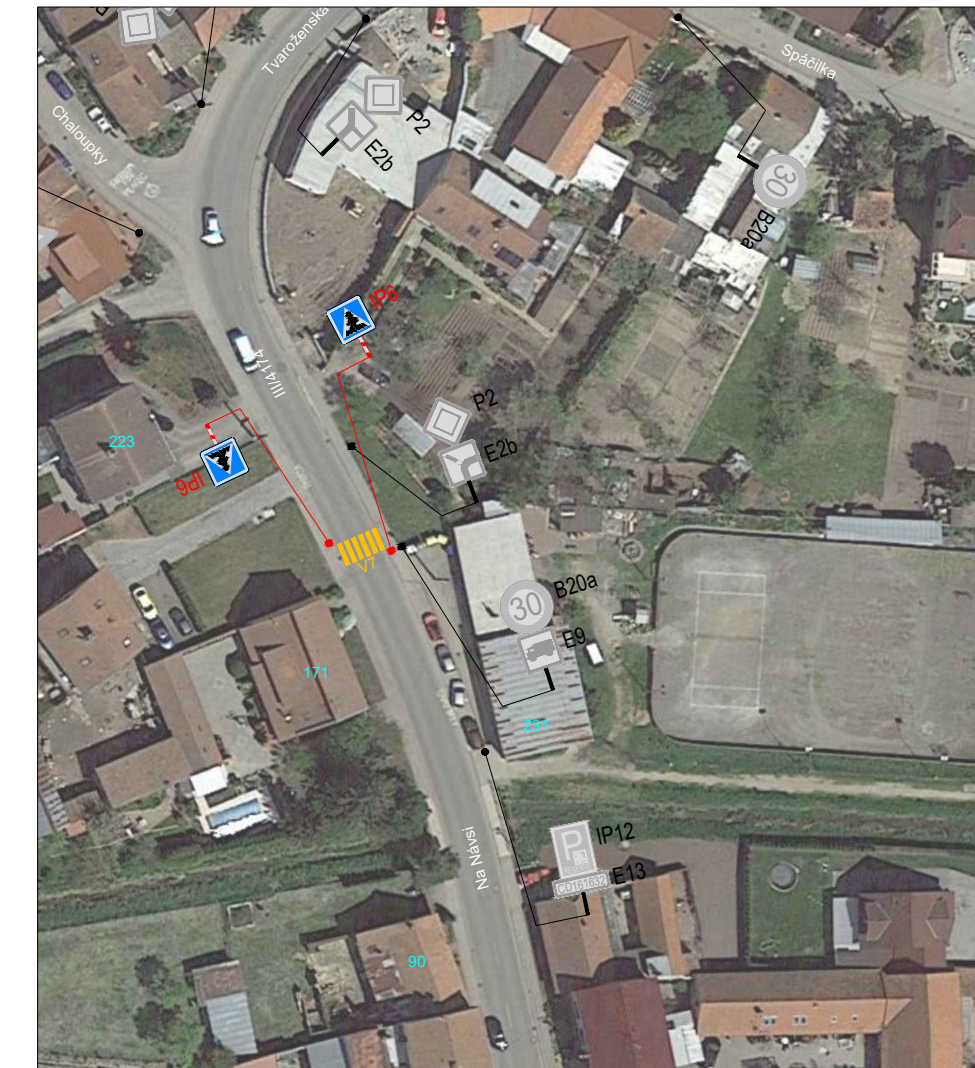





POLICIE ČESKÉ REPUBLIKY - KŘP		
Č.j.: KRPB - ..... / Č.j.- 2021 - 0600DI		
PLATNOST TOHOTO VYJÁDRĚNÍ JE 1 ROK. V ..... dne .....	SOUHLASÍME S PDZ, ZUK, UZÁVÍRKOU A OBJÍZDNOU TRASOU. V ..... dne .....	SOUHLASÍME S PDZ, ZUK, UZÁVÍRKOU A OBJÍZDNOU TRASOU. V ..... dne .....

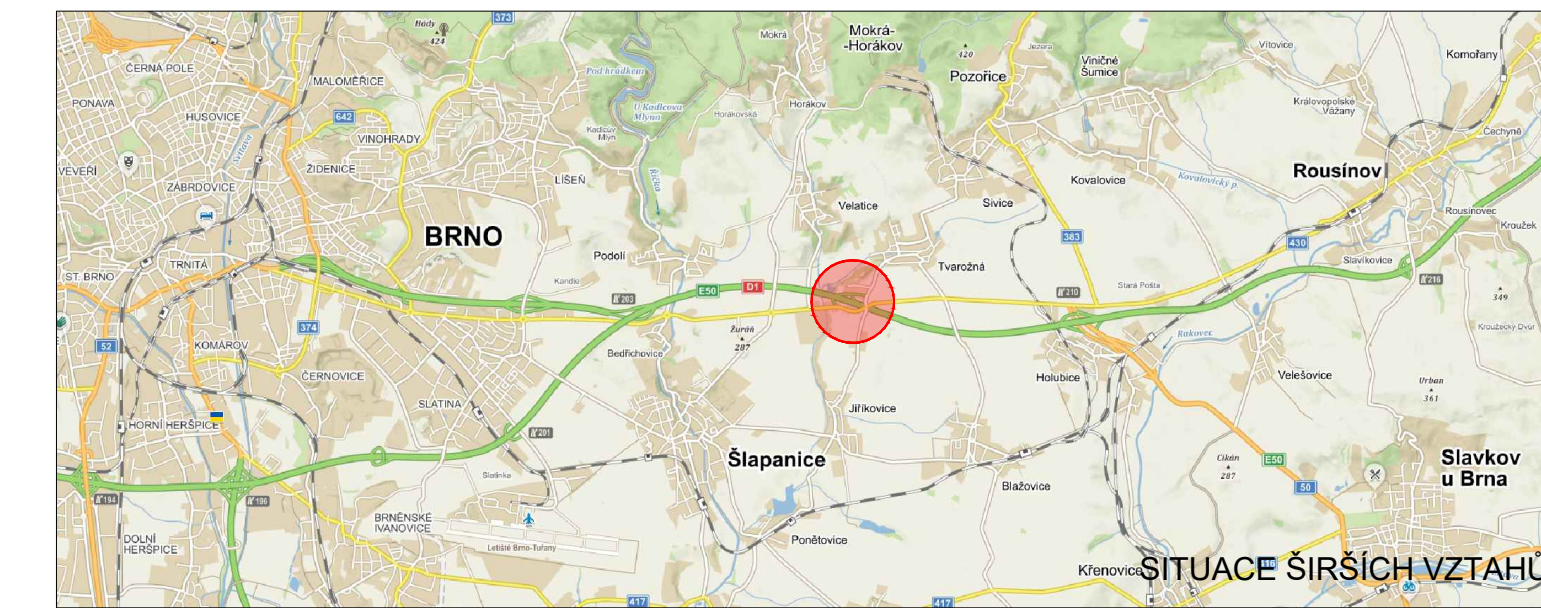

**LEGENDA**

- TRVALÉ SVISLÉ DOPRAVNÍ ZNAČENÍ
- DOČASNĚ ZNEPLATNĚNÉ TRVALÉ SVISLÉ DOPRAVNÍ ZNAČENÍ
- NAVRŽENÉ PŘECHODNÉ SVISLÉ DOPRAVNÍ ZNAČENÍ

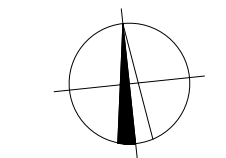

Použité dopravní značení bude v základní velikosti a v reflexním provedení I/1. K návrhu dopravního značení bylo využito TP 65 Zásady pro dopravní značení na pozemních komunikacích, TP 66 Zásady pro označování pracovišť na pozemních komunikacích, II.vydání

VYPRACOVAL: Bc. Michaela Grycová		<b>DoZBos</b> dopravní značení	DoZBos s.r.o. Průmyslová 2641/12 680 01 Boskovice Tel.: 730 514 719 E-mail: grycova@dozbos.cz www.dozbos.cz
KONTROLOVAL: Ing. Mgr. Josef Janík			DATUM: 01/2023
NÁZEV AKCE: II/430 VELATICE (MAXLŮVKA) MOSTY 430-007, 008			FORMÁT: 4xA4
NÁZEV PŘÍLOHY: SITUACE DOPRAVNĚ-INŽENÝRSKÝCH OPATŘENÍ			ČÍSLO ZAKÁZKY: .....
OBSAH: SITUACE OBJÍZDNÝ TRAS - D1			ČÍSLO PŘÍLOHY: 1c